LR VZD LIELRĪGAS REĢIONĀLĀ NODAĻA

BŪVES
TEHNISKĀS INVENTARIZĀCIJAS LIETA

Numurs: 01000530038002-03

Lapu skaits: 29

BŪVES KADASTRA APZĪMĒJUMS

01000530038002

Dzīvojamā ēka

(Būves nosaukums)

VZD Lielrīgas reģionālās nodaļa
Nekustamā īpašuma vērtēšanas un
Inventarizācijas daļas Rīgas pilsētas
Pārdaugavas sektora vadītāja
24 X

ADRESE: Rīga
Vēja iela 20

Tehniskās inventarizācijas darbu izpildītāji: Daina Ruņģe

Izpildes datums: 17/10/2002

Tehniskās inventarizācijas darbu pārbaudītājs: Gita Meiere

Pārbaudes datums: 17/10/2002

LATVIJAS REPUBLIKAS VALSTS ZEMES DIENESTS
NEKUSTAMĀ ĪPAŠUMA VĒRTĒŠANAS UN INVENTARIZĀCIJAS DAĻA
5
LIELRĪGAS REĢIONĀLĀ NODAĻA

LR VZD reģionālās nodaļas vadītājs Z.V.

VZD Lielrīgas reģionālās nodaļas
Nekustamā īpašuma vērtēšanas un
Inventarizācijas daļas Rīgas pilsētas
Pārdaugavas sektora vadītāja

(Vārds, Uzvārds) Mārīte Jansone (paraksts)

Datums: 2002. gada "24" X

Dzīvokļa kopējā platība (kv.m.): 22.8

Dzīvokļa platība (kv.m.): 22.8

Dzīvojamā platība (kv.m.): 11.7

Dzīvokļa palīgtelpu platība (kv.m.): 11.1

Dzīvokļa ārtelpu platība (kv.m.): 0

Telpu grupas telpu eksplikācija:

Stāvs	Telpas numurs	Telpas nosaukums	Telpas veids	Telpas platība (kv.m.)	Telpas augstums (m)	Patvaļīgās būvniecības pazīme
2	1	virtuve	Dzīvokļa palīgtelpa	11.1	3.1	
2	2	dzīvojamā istaba	Dzīvojamā telpa	11.7	3.1	

Telpu grupas numurs: 011

Telpu grupas adreses numurs: 8a

Telpu grupas izmantošanas veids: 1122 Triju un vairāku dzīvokļu mājas dzīvojamā telpu grupa

Telpu grupas platību eksplikācija:

Dzīvokļa kopējā platība (kv.m.): 30

Dzīvokļa platība (kv.m.): 30

Dzīvojamā platība (kv.m.): 23.3

Dzīvokļa palīgtelpu platība (kv.m.): 6.7

Dzīvokļa ārtelpu platība (kv.m.): 0

Telpu grupas telpu eksplikācija:

Stāvs	Telpas numurs	Telpas nosaukums	Telpas veids	Telpas platība (kv.m.)	Telpas augstums (m)	Patvaļīgās būvniecības pazīme
2	1	priekštelpa	Dzīvokļa palīgtelpa	6.7	3.1	
2	2	dzīvojamā istaba	Dzīvojamā telpa	16.5	3.1	
2	3	dzīvojamā istaba	Dzīvojamā telpa	6.8	3.1	

Telpu grupas numurs: 012

Telpu grupas adreses numurs:

Telpu grupas izmantošanas veids: 1274 Cita, iepriekš neklasificēta, telpu grupa

Telpu grupas platību eksplikācija:

Nedzīvojamo telpu platība (kv.m.): 131.1

Nedzīvojamo iekštelpu platība (kv.m.): 131.1

Nedzīvojamo ārtelpu platība (kv.m.): 0

Telpu grupas telpu eksplikācija:

BŪVES 2. STĀVA PLĀNA SHĒMA

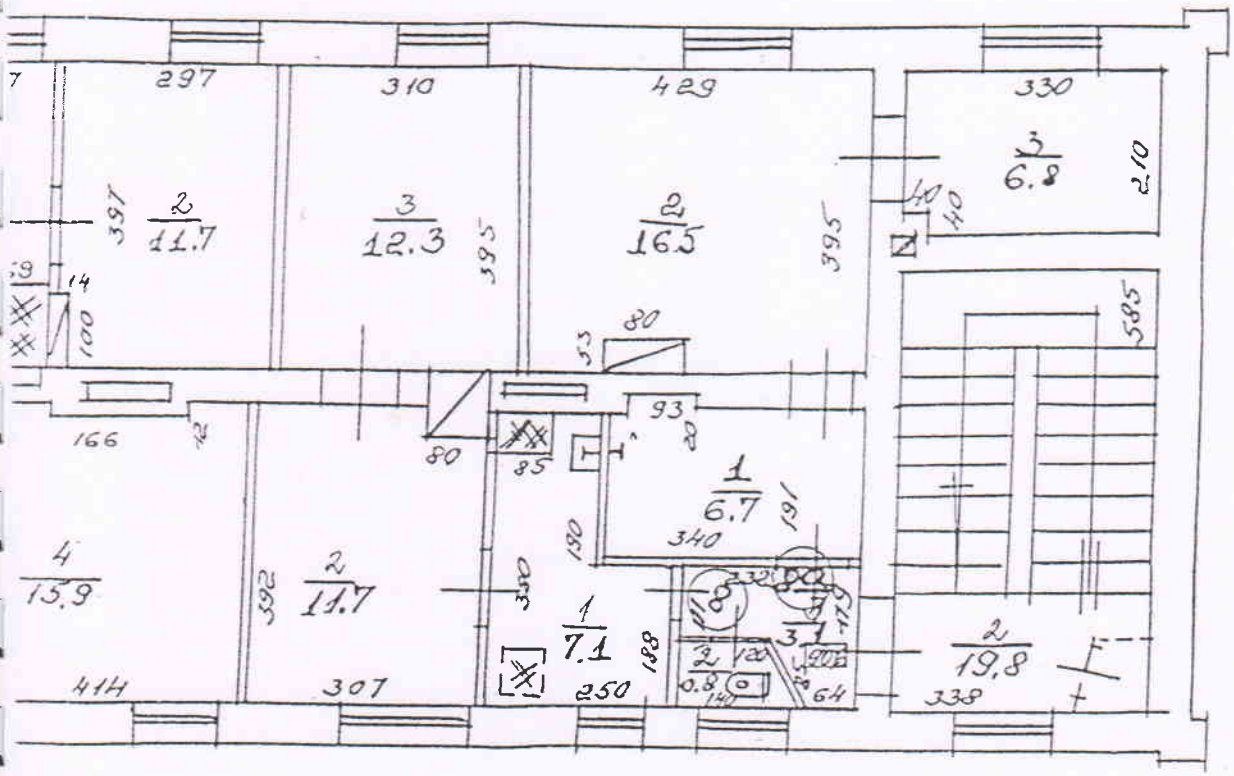

Būves kadastra apzīmējums: 0100 / 053 / 0038 / 002