VALSTS ZEMES DIENESTS

TELPU GRUPAS KADASTRĀLĀS UZMĒRĪŠANAS LIETA

Telpu grupas kadastra apzīmējums:.....01000460012002008
Nosaukums:.....Dzīvoklis
Adrese:.....Līksnas iela 20 - 9A, Rīga
Kadastrālās uzmērīšanas datums:.....21.05.2013

204

Reģionālās nodaļas vadītājs (pilnvarotā persona):
Valsts zemes dienesta
Rīgas reģionālās nodaļas
Rīgas biroja klientu apkalpošanas
konsultante *Vita Šīmane*
(vārds, uzvārds)

(paraksts)

Datums:_____gada __. 03. 06. 2013

Skaidrojumi:
Nav – Kadastra informācijas sistēmā dati nav reģistrēti; Nereģistrē – atbilstoši normatīvajiem aktiem dati netiek reģistrēti

Telpu grupas kadastrālās uzmērīšanas licta

1. Kadastra objekta identifikators
1.1. Telpu grupas kadastra apzīmējums: 01000460012002008
1.2. Nekustamā īpašuma kadastra numurs: Nav
10. Būves pamatdati
10.1. Būves kadastra apzīmējums: 01000460012002
10.1.1. Adrese: Līksnas iela 20, Rīga
10.1.2. Nosaukums: Dzīvojamā māja
10.1.3. Galvenais lietošanas veids: 1122 - Triju vai vairāku dzīvokļu mājas
10.1.4. Kopējā platība (m²): 266.7
10.1.5. Apbūves laukums (m²): 117.8
10.1.6. Virszemes stāvu skaits: 2
10.1.7. Pazemes stāvu skaits: 1
10.1.8. Ārsienu materiāls un kods: 2914 - Cits neklasificēts materiāls
10.1.9. Būves telpu grupu skaits: 12
10.1.10. Pirmreizējais ekspluatācijā pieņemšanas gads: Nav
10.1.11. Fiziskais stāvoklis (%): 55
10.1.12. Kadastrālās uzmērīšanas datums: 21.05.2013
10.1.13. Būve ir pirmsreģistrēta: Nē
10.1.14. Veicot kadastrālo uzmērīšanu būve apvidū nav konstatēta: Nē
10.1.15. Būve atrodas vai daļēji atrodas uz zemes vienības ar kadastra apzīmējumu: 01000460012
10.1.16. Funkcionāli saistīto ēku kadastra apzīmējumi: Nav
11. Būves tips
11.1. Būves kadastra apzīmējums: 01000460012002

Tipa kods	Tipa nosaukums
11220102	Daudzdzīvokļu 1-2 stāvu mājas

12. Būves konstruktīvie elementi
12.1. Būves ar kadastra apzīmējumu 01000460012002 konstruktīvie elementi:

Nosaukums	Materiāls
Pamati	Silikātķieģeļi
Ārsienas un karkasi	Cits neklasificēts materiāls
Pārsegumi	Kokmateriāli
Jumts (segums)	Metāli

13. Būves apjoma rādītāji
13.1. Būves ar kadastra apzīmējumu 01000460012002 apjoma rādītāji:

Apjoma rādītāja veids	Apjoma rādītāja nosaukums	Apjoms un mērvienība	Tipa/ elementa kods	Tipa/ elementa nosaukums
Apbūves laukums	Nav	117.8 apbūves laukuma kv.m.	Nav	Nav
Kopējā platība	Nav	266.7 kv.m.	Nav	Nav
Būvtilpums	Nav	947 kub.m.	Nav	Nav

14. Kopējās platības sadalījums pa platību veidiem
14.1. Telpu grupa ar kadastra apzīmējumu 01000460012002008
14.1.1. Kopējā platība (m²) 16
14.1.1.1. Lietderīgā platība (m²) Nav
14.1.1.1.1. Dzīvokļu kopējā platība (m²) Nav
14.1.1.1.1.1. Dzīvokļu platība (m²) 16
14.1.1.1.1.1.1. Dzīvojamā platība (m²) 10.8
14.1.1.1.1.1.2. Dzīvokļu palīgtelpu platība (m²) 5.2

Skaidrojumi:
Nav – Kadastra informācijas sistēmā dati nav reģistrēti; Nereģistrē – atbilstoši normatīvajiem aktiem dati netiek reģistrēti

14.1.1.1.1.2. Dzīvokļu ārtelpu platība (m²).....0
14.1.1.1.2. Nedzīvojamo telpu platība (m²).....0
14.1.1.1.2.1. Nedzīvojamo iekštelpu platība (m²).....0
14.1.1.1.2.2. Nedzīvojamo ārtelpu platība (m²).....0
14.1.1.2. Koplietošanas palīgtelpu platība (m²).....0
14.1.1.2.1. Koplietošanas iekštelpu platība (m²).....0
14.1.1.2.2. Koplietošanas ārtelpu platība (m²).....0

16. Telpu grupas pamatdati

16.1. Telpu grupas kadastra apzīmējums:.....01000460012002008
16.1.1. Adrese:.....Līksnas iela 20 - 9A, Rīga
16.1.2. Nosaukums:.....Dzīvoklis
16.1.3. Lietošanas veida kods un apraksts:.....1122 - Triju vai vairāku dzīvokļu mājas dzīvojamo telpu grupa
16.1.4. Būves stāvs (stāvi), kurā atrodas telpu grupa:.....2
16.1.5. Telpu skaits telpu grupā:.....3
16.1.6. Kopējā platība (m²):.....16
16.1.7. Kadastrālās uzmērīšanas datums:.....21.05.2013
16.1.8. Telpu grupa ietilpst dzīvokļa īpašumā ar kadastra numuru:.....Nav
16.1.9. Telpu grupa ietilpst būvē ar kadastra apzīmējumu:.....01000460012002
16.1.10. Būve atrodas vai daļēji atrodas uz zemes vienības ar kadastra apzīmējumu:..... 01000460012

17. Telpu grupas kopējās platības sadalījums pa telpu veidiem un telpu raksturojošie rādītāji

17.1. Telpu grupas kadastra apzīmējums:.....01000460012002008

Numurs	Nosaukums	Veids	Stāvs	Augstums (m)	Mazākais augstums (m)	Lielākais augstums (m)	Platība (m²)
1	Gaitenis ar virtuves nišu	2 - Dzīvokļa palīgtelpa	2	2.36	2.36	2.36	4.4
2	Istaba	1 - Dzīvojamā telpa	2	2.34	2.34	2.34	10.8
3	Tualete	2 - Dzīvokļa palīgtelpa	2	2.36	2.36	2.36	0.8

18. Labiekārtojumi

18.1. Telpu grupas ar kadastra apzīmējumu.....01000460012002008 labiekārtojumi

Reģistrētie labiekārtojumi	Noteikšanas veids (ja ir)	Apjoms (ja ir)
Apkure. Vietējā	Apvidū ir konstatēts	
Aukstā ūdens apgāde. Centralizētā	Apvidū ir konstatēts	
Citi, iepriekš neklasificēti, labiekārtojumi. Pods / pisuārs / bidē	Apvidū ir konstatēts	
Elektroapgāde. Centralizētā	Apvidū ir konstatēts	
Kanalizācija. Centralizētā	Apvidū ir konstatēts	
Kurināmais. Elektrība	Apvidū ir konstatēts	
Vēdināšana. Dabiskā	Apvidū ir konstatēts	

18.1.1. Labiekārtojumu datums: 21.05.2013

Skaidrojumi:
Nav – Kadastra informācijas sistēmā dati nav reģistrēti; Nereģistrē – atbilstoši normatīvajiem aktiem dati netiek reģistrēti

Būves punkta koordinātas
Latvijas koordinātu sistēmā LKS-92

Punkta nr	x	y
1	310860.24	509130.00

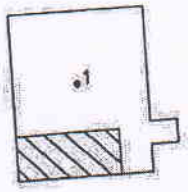

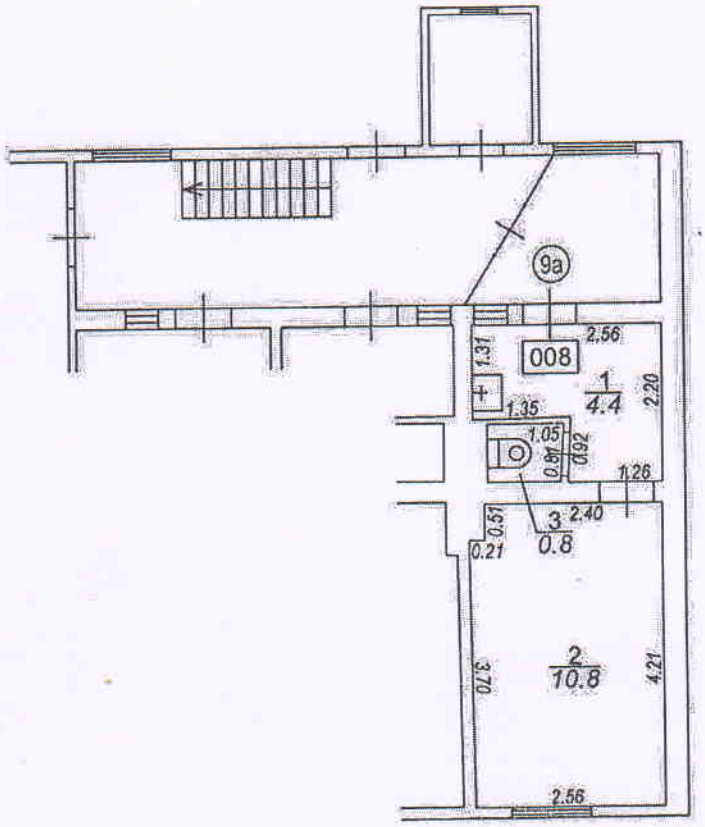

TELPU GRUPAS PLĀNS		
KADASTRA APZĪMĒJUMS	MĒROGS	LPP.
0100 046 0012 002 008	1 : 100	4