VALSTS ZEMES DIENESTS

TELPU GRUPAS KADASTRĀLĀS UZMĒRĪŠANAS LIETA

Telpu grupas kadastra apzīmējums:.....01000870115002027
Nosaukums:.....Dzīvoklis
Adrese:.....Čiekurkalna 3. šķērslīnija 2 - 25, Rīga
Kadastrālās uzmērīšanas datums:.....20.03.2000

Reģionālās nodaļas vadītājs (pilnvarotā persona):
Valsts zemes dienestā
Rīgas reģionālās nodaļas
Klientu apkalpošanas centra
klientu apkalpošanas konsultante
L. Kroma
(vārds, uzvārds)

(paraksts)

Datums: 16. 06. 2016 gada ___.

Skaidrojumi:
Nav – Kadastra informācijas sistēmā dati nav reģistrēti; Nereģistrē – atbilstoši normatīvajiem aktiem dati netiek reģistrēti

Telpu grupas kadastrālās uzmērīšanas lieta

1. Kadastra objekta identifikators

1.1. Telpu grupas kadastra apzīmējums:.....01000870115002027

1.2. Nekustamā īpašuma kadastra numurs:.....Nav

10. Būves pamatdati

10.1. Būves kadastra apzīmējums:.....01000870115002

10.1.1. Adrese:.....Čiekurkalna 3. šķērslīnija 2, Rīga

10.1.2. Nosaukums:.....Dzīvojamā māja

10.1.3. Galvenais lietošanas veids:.....1122 - Triju vai vairāku dzīvokļu mājas

10.1.4. Kopējā platība (m²):.....373.3

10.1.5. Apbūves laukums (m²):.....230.4

10.1.6. Virszemes stāvu skaits:.....2

10.1.7. Pazemes stāvu skaits:.....0

10.1.8. Ārsienu materiāls un kods:.....1105 - Koka karkasa konstrukcijas

10.1.9. Būves telpu grupu skaits:.....22

10.1.10. Pirmreizējais ekspluatācijā pieņemšanas gads:.....Nav

10.1.11. Fiziskais stāvoklis (%):.....80

10.1.12. Kadastrālās uzmērīšanas datums:.....17.05.2016

10.1.13. Būve ir pirmsreģistrēta:.....Nē

10.1.14. Veicot kadastrālo uzmērīšanu būve apvidū nav konstatēta:.....Nē

10.1.15. Būve atrodas vai daļēji atrodas uz zemes vienības ar kadastra apzīmējumu:.....
01000870115

10.1.16. Funkcionāli saistīto ēku kadastra apzīmējumi:.....Nav

11. Būves tips

11.1. Būves kadastra apzīmējums:.....01000870115002

Tipa kods	Tipa nosaukums
11220101	Daudzdzīvokļu mājas ar koka ārsienām

12. Būves konstruktīvie elementi

12.1. Būves ar kadastra apzīmējumu 01000870115002 konstruktīvie elementi:

Nosaukums	Materiāls
Pamati	Silikātķieģeļi
Ārsienas un karkasi	Kokmateriāli
Pārsegumi	Kokmateriāli
Jumts (segums)	Metāli

13. Būves apjoma rādītāji

13.1. Būves ar kadastra apzīmējumu 01000870115002 apjoma rādītāji:

Apjoma rādītāja veids	Apjoma rādītāja nosaukums	Apjoms un mērvienība	Tipa/ elementa kods	Tipa/ elementa nosaukums
Apbūves laukums	Nav	230.4 apbūves laukuma kv.m.	Nav	Nav
Kopējā platība	Nav	373.3 kv.m.	Nav	Nav
Būvtilpums	Nav	1567 kub.m.	Nav	Nav

14. Kopējās platības sadalījums pa platību veidiem

14.1. Telpu grupa ar kadastra apzīmējumu.....01000870115002027

14.1.1. Kopējā platība (m²).....32.5

14.1.1.1. Lietderīgā platība (m²).....Nav

14.1.1.1.1. Dzīvokļu kopējā platība (m²).....Nav

14.1.1.1.1.1. Dzīvokļu platība (m²).....32.5

14.1.1.1.1.1.1. Dzīvojamā platība (m²).....18

Skaidrojumi:
Nav – Kadastra informācijas sistēmā dati nav reģistrēti; Nereģistrē – atbilstoši normatīvajiem aktiem dati netiek reģistrēti

14.1.1.1.1.1.2. Dzīvokļu palīgtelpu platība (m²).....14.5
14.1.1.1.1.2. Dzīvokļu ārtelpu platība (m²).....0
14.1.1.1.2. Nedzīvojamo telpu platība (m²).....0
14.1.1.1.2.1. Nedzīvojamo iekštelpu platība (m²).....0
14.1.1.1.2.2. Nedzīvojamo ārtelpu platība (m²).....0
14.1.1.2. Koplietošanas palīgtelpu platība (m²).....0
14.1.1.2.1. Koplietošanas iekštelpu platība (m²).....0
14.1.1.2.2. Koplietošanas ārtelpu platība (m²).....0

16. Telpu grupas pamatdati

16.1. Telpu grupas kadastra apzīmējums:.....01000870115002027
16.1.1. Adrese:.....Čiekurkalna 3. šķērslīnija 2 - 25, Rīga
16.1.2. Nosaukums:.....Dzīvoklis
16.1.3. Lietošanas veida kods un apraksts:.....1122 - Triju vai vairāku dzīvokļu mājas dzīvojamo telpu grupa
16.1.4. Būves stāvs (stāvi), kurā atrodas telpu grupa:.....2
16.1.5. Telpu skaits telpu grupā:.....3
16.1.6. Kopējā platība (m²):.....32.5
16.1.7. Kadastrālās uzmērīšanas datums:.....20.03.2000
16.1.8. Telpu grupa ietilpst dzīvokļa īpašumā ar kadastra numuru:.....Nav
16.1.9. Telpu grupa ietilpst būvē ar kadastra apzīmējumu:.....01000870115002
16.1.10. Būve atrodas vai daļēji atrodas uz zemes vienības ar kadastra apzīmējumu:..... 01000870115

17. Telpu grupas kopējās platības sadalījums pa telpu veidiem un telpu raksturojošie rādītāji

17.1. Telpu grupas kadastra apzīmējums:.....01000870115002027

Numurs	Nosaukums	Veids	Stāvs	Augstums (m)	Mazākais augstums (m)	Lielākais augstums (m)	Platība (m²)
1	Virtuve	2 - Dzīvokļa palīgtelpa	2	2.75	2.75	2.75	11.3
2	Dzīvojamā istaba	1 - Dzīvojamā telpa	2	2.75	2.75	2.75	18
3	Gaitenis	2 - Dzīvokļa palīgtelpa	2	2.75	2.75	2.75	3.2

18. Labiekārtojumi

18.1. Telpu grupas ar kadastra apzīmējumu.....01000870115002027 labiekārtojumi

Reģistrētie labiekārtojumi	Noteikšanas veids (ja ir)	Apjoms (ja ir)
Apkure. Vietējā. Krāsns	Dokuments	
Apkure. Vietējā. Plīts	Dokuments	
Elektroapgāde. Centralizētā	Dokuments	
Kurināmais. Cietais	Dokuments	
Vēdināšana. Dabiskā	Dokuments	

18.1.1. Labiekārtojumu datums: 20.05.2016

Skaidrojumi:
Nav – Kadastra informācijas sistēmā dati nav reģistrēti; Nereģistrē – atbilstoši normatīvajiem aktiem dati netiek reģistrēti

Būves punkta koordinātas
Latvijas koordinātu sistēmā LKS-92

Punkta nr	x	y
1	315382.73	510267.44

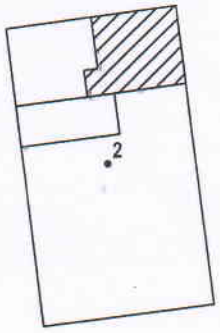

Čiekurkalna 3. šķērslīnija

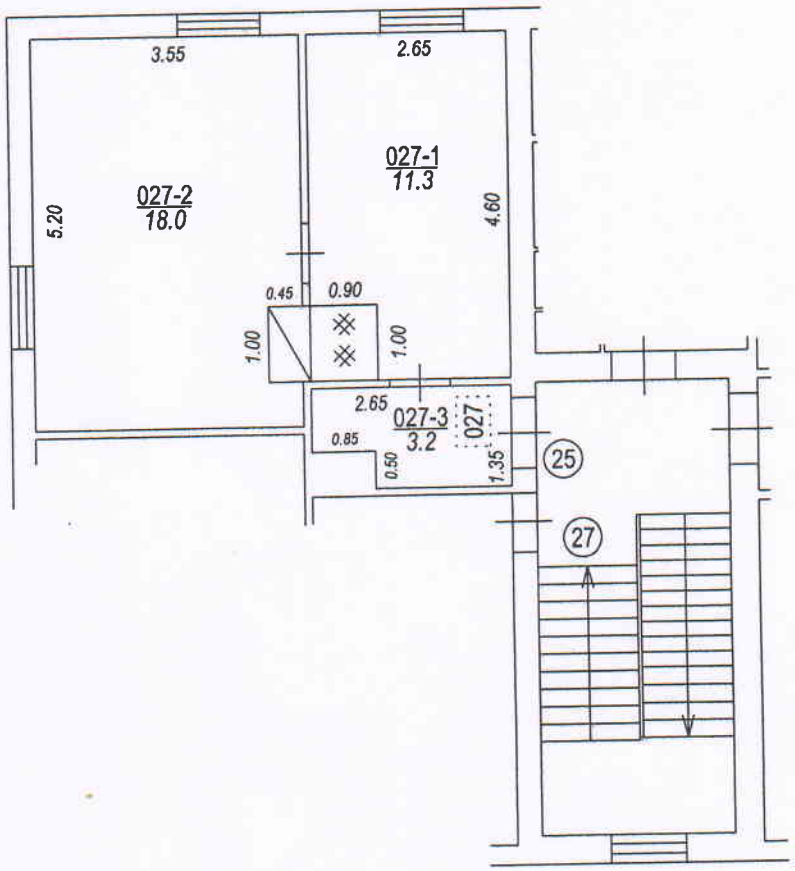

Izgatavots no VZD arhīva materiāliem bez apsekošanas apvidū

TELPU GRUPAS PLĀNS		
KADASTRA APZĪMĒJUMS	MĒROGS	LPP.
01000870115002027	1 : 100	4