Situācijas plāns

zemes vienībai 0100 040 0116

Kalupes iela (pie Krāslavas ielas 40), Rīga

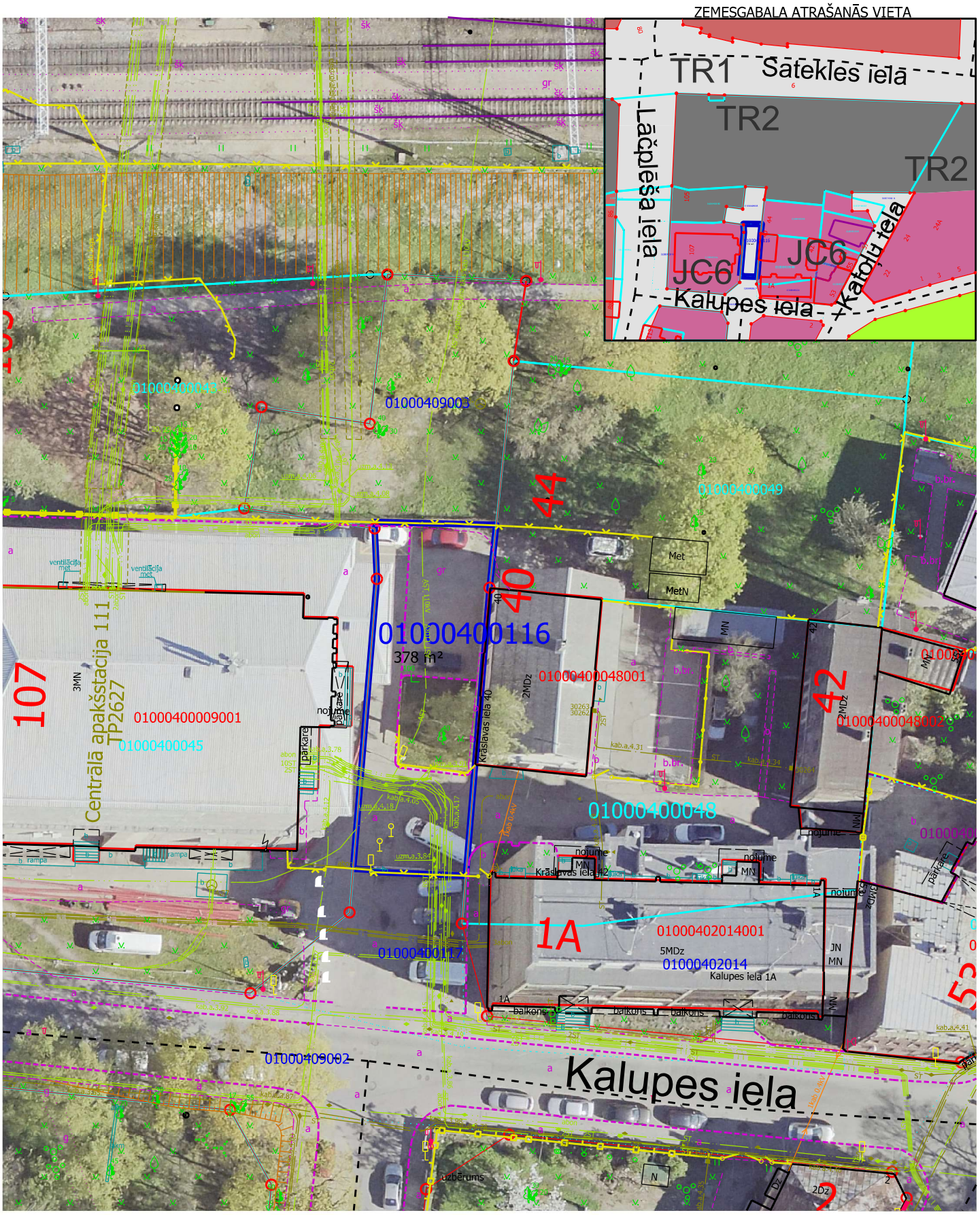

Transporta infrastruktūras teritorija (TR1)

Iznomāšanai paredzētā zemes vienība ar kad. apz. 01000400116, platība 378 m²

Sarkanā līnija

Kadastrā reģistrētās uzmērītās zemes vienības robežas

Žogs

Apbūves aizsardzības teritorija (TIN41)

Aizsargjosla ap navigācijas tehnisko līdzekli aviācijas gaisa kuģu lidojumu drošības nodrošināšanai - aeronavigācijas iekārtu darbības tālās ietekmes zonas

Ķīmiskā aizsargjosla ap ūdens ņemšanas vietu

Aizsargjosla ap kultūras pieminekļiem (Vietējās nozīmes arhitektūra - Nr.7823, 7824, 7825 Īres nami Kalupes ielā 11, 15, 19 un Nr.7844 Anglu-amerikāņu misionāru biedrība Lāčplēša ielā 115/117)

Plāna sagatavošanā izmantoti:
Nekustamā īpašuma valsts kadastra informācijas sistēmas dati
(Autors: © Valsts zemes dienests, 2011-2024)
Augstas detalizācijas topogrāfiskā informācija M 1:500
(Autors: © Rīgas pilsētas pašvaldība, 2003-2024)
Rīgas teritorijas plānojums
(Autors: © Rīgas valstspilsētas pašvaldība, 2021)
Ortofoto karte M 1:2000
(Autors: © Latvijas Ģeotelpiskās informācijas aģentūra, 2021)

Sagatavoja RVP Īpašuma departaments 04.09.2024.