

Parakstīja Valsts zemes dienesta
Rīgas reģionālās pārvaldes
klientu apkalpošanas daļas
klientu apkalpošanas konsultante Edīte Jekševica

RĪGAS VALSTSPILSĒTAS PĀŠVALDĪBAS DZĪVOJAMO MĀJU PRIVATIZĀCIJAS KOMISIJA	
▷	11. 11. 2025
DMPK-	25-2414-sd
Nr.	

Elektroniski parakstīts

VALSTS ZEMES DIENESTS

TELPU GRUPAS KADASTRĀLĀS UZMĒRĪŠANAS LIETA

Telpu grupas kadastra apzīmējums:.....01000532014001006
Nosaukums:.....Dzīvoklis
Adrese:.....Daudzses iela 2 - 5, Rīga
Kadastrālās uzmērīšanas datums:.....28.10.2025

Izdrukas ID: 390002879476	Izdrukas datums: 30.10.2025	1 no 3
---------------------------	-----------------------------	--------

Skaidrojums:

Nav - Kadastra informācijas sistēmā dati nav reģistrēti, Neregistrē - atbilstoši normatīvajiem aktiem dati netiek reģistrēti

V1 - Ēka ir labā tehniskā stāvoklī, V2 - Ēka labā tehniskā stāvoklī, V3 - Ēka apmierinošā tehniskā stāvoklī, V4 - Ēka neapmierinošā tehniskā stāvoklī, V5 - Ēka ir kritiskā stāvoklī vai sabrukusi

Telpu grupas kadastrālās uzmērīšanas lieta

1. Kadastra objekta identifikators.....01000532014001006

1.1. Telpu grupas kadastra apzīmējums:.....Nav

1.2. Nekustamā īpašuma kadastra numurs:.....Nav

9. Nekustamā īpašuma objekta apgrūtinājumi

9.1. Dati par nekustamā īpašuma objekta apgrūtinājumu nav reģistrēti.

10. Būves pamatdati

10.1. Būves kadastra apzīmējums:.....01000532014001

10.1.1. Adrese:.....Daudzeses iela 2, Rīga

10.1.2. Nosaukums:.....Dzīvojamā māja

10.1.3. Galvenais lietošanas veids:.....1122 - Triju vai vairāku dzīvokļu mājas

10.1.4. Kopējā platība (m²):.....253.1

10.1.5. Apbūves laukums (m²):.....152.5

10.1.6. Virszemes stāvu skaits:.....2

10.1.7. Pazemes stāvu skaits:.....0

10.1.8. Telpu grupu skaits:.....14

10.1.9. Eksploatācijā pieņemšanas gads(-i):.....Nav

10.1.10. Uzbūvēšanas gads:.....1885

10.1.11. Nolietojums:.....V3

10.1.12. Nolietojuma noteikšanas datums:.....30.10.2025

10.1.13. Apsekošanas datums:.....28.10.2025

10.1.14. Būve ir pirmsreģistrēta:.....Nē

10.1.15. Veicot kadastrālo uzmērīšanu, būve apvidū nav konstatēta:.....Nē

10.1.16. Būve atrodas vai daļēji atrodas uz zemes vienības ar kadastra apzīmējumu:.....

01000532014

10.1.17. Funkcionāli saistīto ēku kadastra apzīmējumi:.....Nav

10.1.18. Dati par būves atzīmēm nav reģistrēti.

11. Būves tips

11.1. Būves kadastra apzīmējums:.....01000532014001

Tipa kods	Tipa nosaukums
11220101	Daudzdzīvokļu mājas ar koka ārsienām

12. Ēkas konstruktīvie elementi un fasādes apdare

12.1. Ēka ar kadastra apzīmējumu 01000532014001:

Nosaukums	Materiali	Konstatācijas gads
Pamati	Kieģeļu mūris	1885
Sienas (vertikālā konstrukcija)	Koka karkasa konstrukcijas līdz 15 cm biežumā, koka dēļi	1885
Pārsegumi	Koka sijas ar koka dēļu aizpildījumu	1885
Ķumta nesošā konstrukcija	Koks	1885
Ķumta segums	Azbestcements loksnes	1885
Fasāde	Krāsojums	1885

13. Būves apjoma rādītāji

13.1. Būves ar kadastra apzīmējumu 01000532014001 apjoma rādītāji:

Apjoma rādītāja veids	Apjoma rādītāja nosaukums	Apjoms un mērvienība	Tipa/ elementa kods	Tipa/ elementa nosaukums
Apbūves laukums	Nav	152.5 apbūves laukuma kv.m	Nav	Nav
Kopējā platība	Nav	253.1 kv.m	Nav	Nav
Būvtilpums	Nav	930 kub.m	Nav	Nav

Izdrukas ID: 390002879476	Izdrukas datums: 30.10.2025	2 no 3
---------------------------	-----------------------------	--------

Skaidrojumi:

Nav - Kadastra informācijas sistēmā dati nav reģistrēti, Neregistrē - atbilstoši normatīvajiem aktiem dati netiek reģistrēti

V1 - Ēka ļoti labā tehniskā stāvoklī, V2 - Ēka labā tehniskā stāvoklī, V3 - Ēka apmierinošā tehniskā stāvoklī, V4 - Ēka neapmierinošā tehniskā stāvoklī, V5 - Ēka ir kritiskā stāvoklī vai sabrukusi.

14. Kopējās platības sadalījums pa platību veidiem

14.1. Telpu grupa ar kadastra apzīmējumu.....	01000532014001006
14.1.1. Kopējā platība (m ²).....	27.3
14.1.1.1. Lietderīgā platība (m ²).....	Nav
14.1.1.1.1. Dzīvokļu kopējā platība (m ²).....	Nav
14.1.1.1.1.1. Dzīvokļu platība (m ²).....	27.3
14.1.1.1.1.1.1. Dzīvojamā platība (m ²).....	17.6
14.1.1.1.1.1.2. Dzīvokļu palīgtelpu platība (m ²).....	9.7
14.1.1.1.1.2. Dzīvokļu ārtelpu platība (m ²).....	0
14.1.1.1.2. Nedzīvojamo telpu platība (m ²).....	0
14.1.1.1.2.1. Nedzīvojamo iekštelpu platība (m ²).....	0
14.1.1.1.2.2. Nedzīvojamo ārtelpu platība (m ²).....	0
14.1.1.2. Koplietošanas palīgtelpu platība (m ²).....	0
14.1.1.2.1. Koplietošanas iekštelpu platība (m ²).....	0
14.1.1.2.2. Koplietošanas ārtelpu platība (m ²).....	0

16. Telpu grupas pamatdati

16.1. Telpu grupas kadastra apzīmējums:.....	01000532014001006
16.1.1. Adrese:.....	Daudzseses iela 2 - 5, Rīga
16.1.2. Nosaukums:.....	Dzīvoklis
16.1.3. Lietošanas veids:.....	1122 - Triju vai vairāku dzīvokļu mājas dzīvojamo telpu grupa
16.1.4. Stāvs (stāvi), kurā atrodas telpu grupa:.....	2
16.1.5. Telpu skaits:.....	3
16.1.6. Kopējā platība (m ²):.....	27.3
16.1.7. Apsekošanas datums:.....	28.10.2025
16.1.8. Eksploatācijā pieņemšanas gads(-i):.....	Nav
16.1.9. Telpu grupa ietilpst dzīvokļa īpašumā ar kadastra numuru:.....	Nav
16.1.10. Telpu grupa ietilpst būvē ar kadastra apzīmējumu:.....	01000532014001
16.1.11. Būve atrodas vai daļēji atrodas uz zemes vienības ar kadastra apzīmējumu:.....	01000532014

17. Telpu grupas kopējās platības sadalījums pa telpu veidiem un telpu raksturojošie rādītāji

17.1. Telpu grupas kadastra apzīmējums:.....01000532014001006

Numurs	Nosaukums	Veids	Stāvs	Augstums (m)	Mazākais augstums (m)	Lielākais augstums (m)	Platība (m ²)	Eksploatācijā pieņemšanas gads(-i)
1	Virtuve	2 - Dzīvokļa palīgtelpa	2	2.8	2.8	2.8	8.5	Nav
2	Istaba	1 - Dzīvojamā telpa	2	2.75	2.75	2.75	17.6	Nav
3	Pieliekamais	2 - Dzīvokļa palīgtelpa	2	2.8	2.8	2.8	1.2	Nav

18. Labiekārtojumi

18.1. Telpu grupas kadastra apzīmējums.....01000532014001006

Reģistrētie labiekārtojumi		Noteikšanas veids (ja ir)	Apjoms (ja ir)
Apkure	Vietējā Krāsns	Apvidū ir konstatēts	
Aukstā ūdensapgāde	Centralizētā	Apvidū ir konstatēts	
Elektronapgāde	Centralizētā	Apvidū ir konstatēts	
Gāzes apgāde	Centralizētā	Apvidū ir konstatēts	
Kanalizācija	Centralizētā	Apvidū ir konstatēts	

18.1.1. Labiekārtojumu datums:28.10.2025

Izdrukas ID: 390002879476	Izdrukas datums: 30.10.2025	3 no 3
---------------------------	-----------------------------	--------

Skaidrojumi:

Nav - Kadastra informācijas sistēmā dati nav reģistrēti; Neregistrē - atbilstoši normatīvajiem aktiem dati netiek reģistrēti

V1 - Ēka ļoti labā tehniskā stāvoklī, V2 - Ēka labā tehniskā stāvoklī, V3 - Ēka apmierinošā tehniskā stāvoklī, V4 - Ēka neapmierinošā tehniskā stāvoklī, V5 - Ēka ir kritiskā stāvoklī vai sabrukusi

Daudzstāves iela

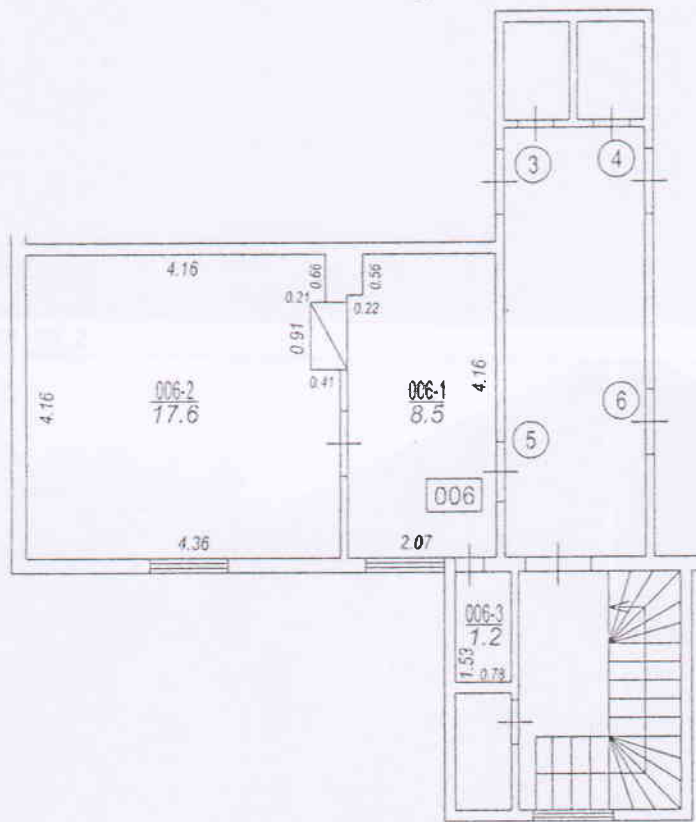

TELPU GRUPAS PLĀNS

KADASTRA APZĪMĒJUMS	MĒROGS	LPP.
01000532014001006	1 : 100	4