

VALSTS ZEMES DIENESTS

**TELPU GRUPAS KADASTRĀLĀS
UZMĒRĪŠANAS LIETA**

Telpu grupas kadastra apzīmējums:.....17000020350001088
Nosaukums:.....Dzīvoklis
Adrese:.....Pāvilstas iela 5 - 88, Liepāja
Kadastrālās uzmērīšanas datums:.....25.02.2000

Reģionālās nodaļas vadītājs (pilnvarotā persona):

_____ (vārds, uzvārds)

_____ (paraksts)

Datums: _____ gada ____.

Izdrukas ID: 390002365529	Izdrukas datums: 14.01.2020	1 no 3
---------------------------	-----------------------------	--------

Skaidrojumi:

Nav – Kadastra informācijas sistēmā dati nav reģistrēti; Neregistrē – atbilstoši normatīvajiem aktiem dati netiek reģistrēti

Telpu grupas kadastrālās uzmērīšanas lieta

1. Kadastra objekta identifikators

1.1. Telpu grupas kadastra apzīmējums:.....17000020350001088

1.2. Nekustamā īpašuma kadastra numurs:.....Nav

10. Būves pamatdati

10.1. Būves kadastra apzīmējums:.....17000020350001

10.1.1. Adrese:.....Pāvilostas iela 5, Liepāja

10.1.2. Nosaukums:.....Dzīvojamā ēka

10.1.3. Galvenais lietošanas veids:.....1122 - Triju vai vairāku dzīvokļu mājas

10.1.4. Kopējā platība (m²):.....7761.6

10.1.5. Apbūves laukums (m²):.....1606.5

10.1.6. Virszemes stāvu skaits:.....5

10.1.7. Pazemes stāvu skaits:.....1

10.1.8. Telpu grupu skaits:.....135

10.1.9. Eksploatācijā pieņemšanas gads(-i):.....Nav

10.1.10. Eksploatācijas uzsākšanas gads:.....1979

10.1.11. Nolietojums (%):.....25

10.1.12. Nolietojuma aprēķina datums:.....Nav

10.1.13. Kadastrālās uzmērīšanas datums:.....31.05.2017

10.1.14. Būve ir pirmsreģistrēta:.....Nē

10.1.15. Veicot kadastrālo uzmērīšanu, būve apvidū nav konstatēta:.....Nē

10.1.16. Būve atrodas vai daļēji atrodas uz zemes vienības ar kadastra apzīmējumu:.....
17000020350

10.1.17. Funkcionāli saistīto ēku kadastra apzīmējumi:.....Nav

11. Būves tips

11.1. Būves kadastra apzīmējums:.....17000020350001

Tipa kods	Tipa nosaukums
11220103	Daudzdzīvokļu 3-5 stāvu mājas

12. Būves konstruktīvie elementi

12.1. Būves ar kadastra apzīmējumu 17000020350001 konstruktīvie elementi:

Nosaukums	Konstruktijas veids	Materiāls	Eksploatācijā pieņemšanas gads(-i)	Eksploatācijas uzsākšanas gads	Nolietojums (%)
Pamati	Nav	Dzelzsbetons	Nav	1979	15
Ārsienas un karkasi	Nav	Dzelzsbetona paneļi, Māla ķieģeļi	Nav	1979	30
Pārsegumi	Nav	Dzelzsbetons	Nav	1979	25
Jumts (segums)	Nav	Elastīgie lokšņu materiāli	Nav	1979	30

13. Būves apjoma rādītāji

13.1. Būves ar kadastra apzīmējumu 17000020350001 apjoma rādītāji:

Apjoma rādītāja veids	Apjoma rādītāja nosaukums	Apjoms un mērvienība	Tipa/ elementa kods	Tipa/ elementa nosaukums
Apbūves laukums	Nav	1606.5 apbūves laukuma kv.m.	Nav	Nav
Kopējā platība	Nav	7761.6 kv.m.	Nav	Nav
Būvtilpums	Nav	26915 kub.m.	Nav	Nav

14. Kopējās platības sadalījums pa platību veidiem

14.1. Telpu grupa ar kadastra apzīmējumu.....17000020350001088

14.1.1. Kopējā platība (m²).....42.9

14.1.1.1. Lietderīgā platība (m²).....Nav

Izdrukas ID: 390002365529	Izdrukas datums: 14.01.2020	2 no 3
---------------------------	-----------------------------	--------

Skaidrojumi:

Nav – Kadastra informācijas sistēmā dati nav reģistrēti; Neregistrē – atbilstoši normatīvajiem aktiem dati netiek reģistrēti

14.1.1.1.1. Dzīvokļu kopējā platība (m ²).....	Nav
14.1.1.1.1.1. Dzīvokļu platība (m ²).....	36.3
14.1.1.1.1.1.1. Dzīvojamā platība (m ²).....	19.8
14.1.1.1.1.2. Dzīvokļu palīgtelpu platība (m ²).....	16.5
14.1.1.1.2. Dzīvokļu ārtelpu platība (m ²).....	6.6
14.1.1.2. Nedzīvojamo telpu platība (m ²).....	0
14.1.1.2.1. Nedzīvojamo iekštelpu platība (m ²).....	0
14.1.1.2.2. Nedzīvojamo ārtelpu platība (m ²).....	0
14.1.2. Koplietošanas palīgtelpu platība (m ²).....	0
14.1.2.1. Koplietošanas iekštelpu platība (m ²).....	0
14.1.2.2. Koplietošanas ārtelpu platība (m ²).....	0

16. Telpu grupas pamatdati

16.1. Telpu grupas kadastra apzīmējums:.....	17000020350001088
16.1.1. Adrese:.....	Pāvilostas iela 5 - 88, Liepāja
16.1.2. Nosaukums:.....	Dzīvoklis
16.1.3. Lietošanas veids:.....	1122 - Triju vai vairāku dzīvokļu mājas dzīvojamo telpu grupa
16.1.4. Stāvs (stāvi), kurā atrodas telpu grupa:.....	3
16.1.5. Telpu skaits:.....	5
16.1.6. Kopējā platība (m ²):.....	42.9
16.1.7. Kadastrālās uzmērīšanas datums:.....	25.02.2000
16.1.8. Eksploatācijā pieņemšanas gads(-i):.....	Nav
16.1.9. Telpu grupa ietilpst dzīvokļa īpašumā ar kadastra numuru:.....	Nav
16.1.10. Telpu grupa ietilpst būvē ar kadastra apzīmējumu:.....	17000020350001
16.1.11. Būve atrodas vai daļēji atrodas uz zemes vienības ar kadastra apzīmējumu:.....	17000020350

17. Telpu grupas kopējās platības sadalījums pa telpu veidiem un telpu raksturojošie rādītāji

17.1. Telpu grupas kadastra apzīmējums:.....	17000020350001088
--	-------------------

Numurs	Nosaukums	Veids	Stāvs	Augstums (m)	Mazākais augstums (m)	Lielākais augstums (m)	Platība (m ²)	Eksploatācijā pieņemšanas gads(-i)
1	Priekštelpa	2 - Dzīvokļa palīgtelpa	3	2.6	2.6	2.6	4	Nav
2	Savienotā sanitārtehniskā telpa	2 - Dzīvokļa palīgtelpa	3	2.6	2.6	2.6	3.4	Nav
3	Virtuve	2 - Dzīvokļa palīgtelpa	3	2.6	2.6	2.6	9.1	Nav
4	Istaba	1 - Dzīvojamā telpa	3	2.6	2.6	2.6	19.8	Nav
5	Lodžija	3 - Dzīvokļa ārtelpa	3	2.6	2.6	2.6	6.6	Nav

18. Labiekārtojumi

18.1. Telpu grupas kadastra apzīmējums:.....	17000020350001088
--	-------------------

Reģistrētie labiekārtojumi	Noteikšanas veids (ja ir)	Apjoms (ja ir)
Apkure. Centralizētā	Dokuments	
Aukstā ūdens apgāde. Centralizētā	Dokuments	
Citi, iepriekš neklasificēti, labiekārtojumi. Pods / pusuārs / bidē	Dokuments	
Citi, iepriekš neklasificēti, labiekārtojumi. Vanna / duša	Dokuments	
Elektroapgāde. Centralizētā	Dokuments	
Gāzes apgāde. Centralizētā	Dokuments	
Kanalizācija. Centralizētā	Dokuments	
Karstā ūdens apgāde. Individuālā	Dokuments	
Vēdināšana. Dabiskā	Dokuments	

18.1.1. Labiekārtojumu datums:	14.01.2020
--------------------------------------	------------

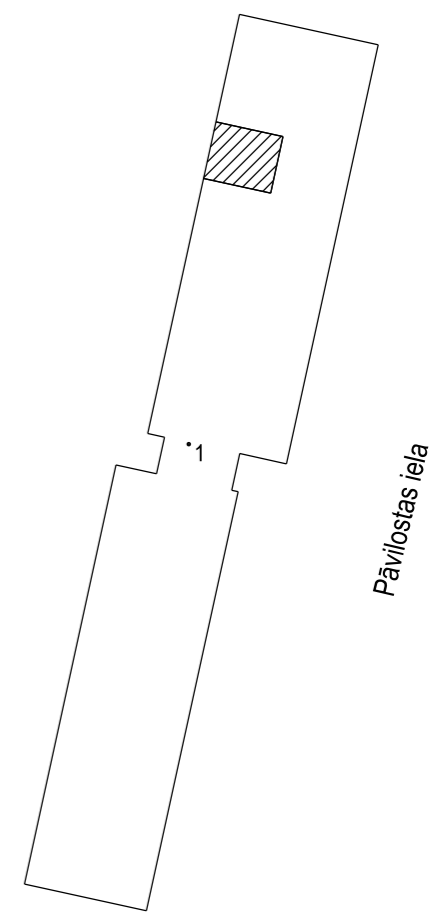
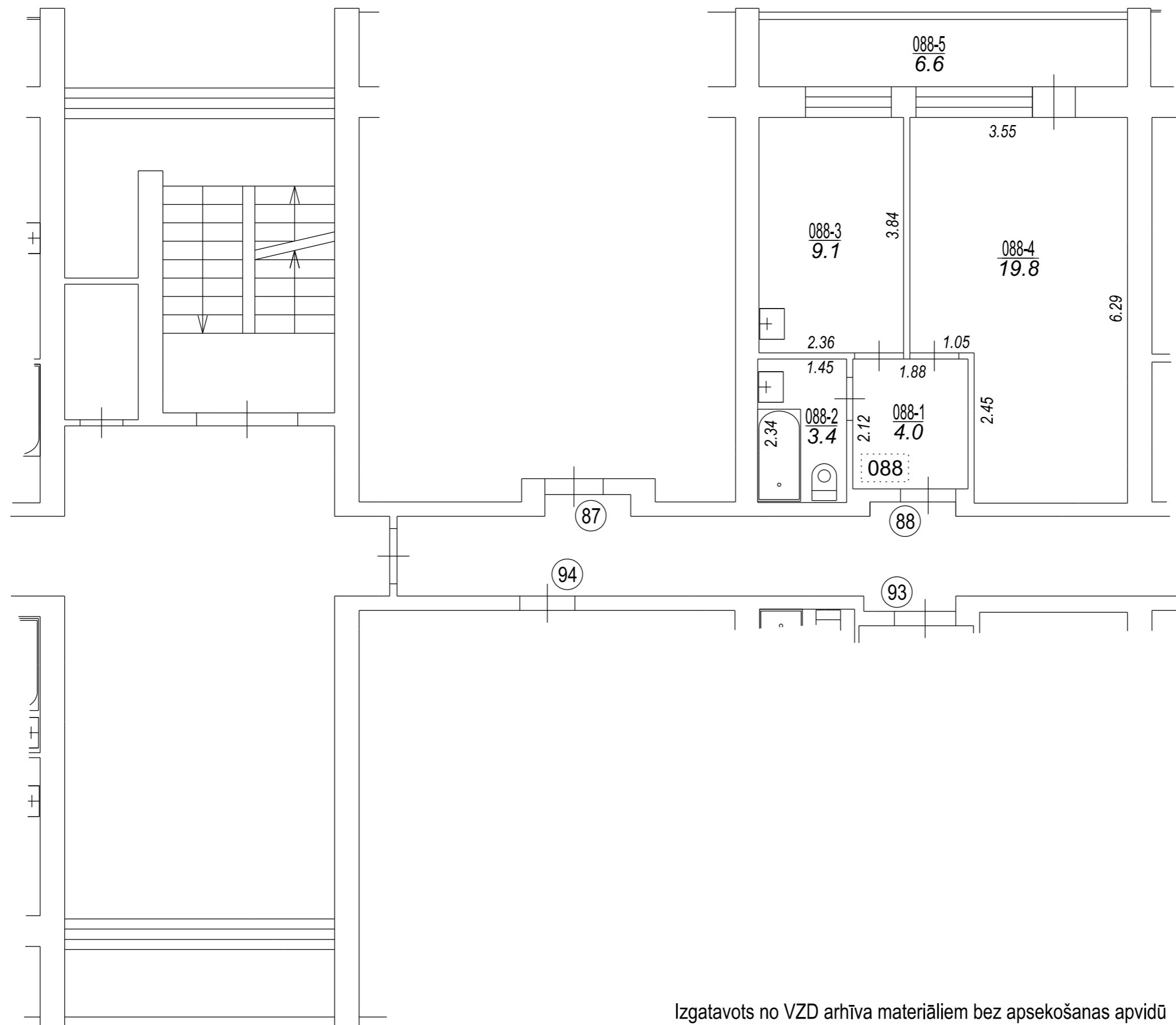

Būves punkta koordinātas
Latvijas koordinātu sistēmā LKS-92

Punkta nr	x	y
1	271903.72	318064.55

TELPU GRUPAS PLĀNS

KADASTRA APZĪMĒJUMS	MĒROGS	LPP.
17000020350001088	1 : 100	4

Izgatavots no VZD arhīva materiāliem bez apsekošanas apvidū



17000020350001_20160520_EF_1



17000020350001_20160520_EF_2