

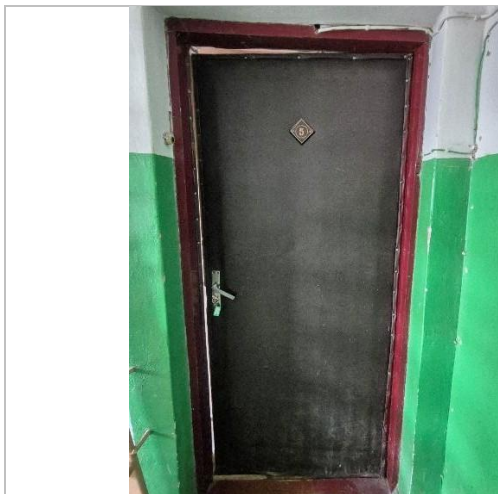

Kāpņu telpa



Skats uz dzīvokļa ārdurvīm



Gaitenis (telpa Nr.1)

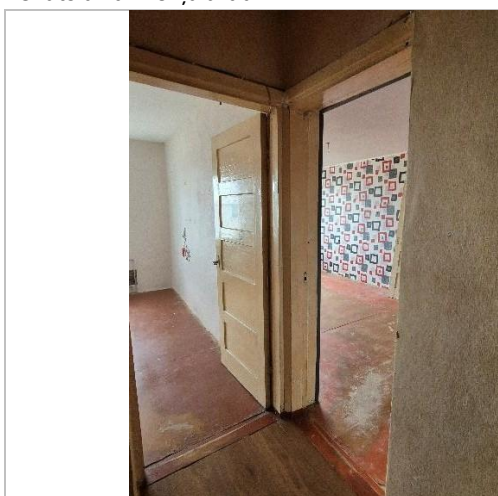

Gaitenis (telpa Nr.1)



Istaba (telpa Nr.8)



Istaba (telpa Nr.8)



Istaba (telpa Nr.7)



Istaba (telpa Nr.7)



Istaba (telpa Nr.6)



Istaba (telpa Nr.6)



Virtuve (telpa Nr.5)



Vannas istaba (telpa Nr.3)

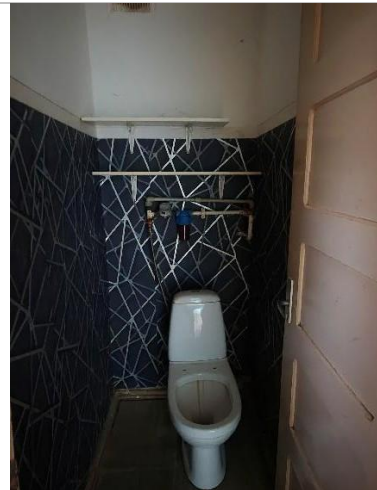

Tualete (telpa Nr.2)

Nodalījuma noraksts

Kurzemes rajona tiesa

Pampāļu pagasta zemesgrāmatas nodalījums Nr. 100000432290 - 5

Kadastra numurs: 84769000149

Rūpniecības iela 2A - 5, Pampāļi, Pampāļu pag., Saldus nov.

I daļas 1.iedaļa Nekustams īpašums, servitūti un reālīpastas, pievienotie zemes gabali	Domājamā daļa	Platība, lielums
1.1. Dzīvoklis Nr. 5.		78.2 m ²
1.2. Kopīpašuma domājamā daļa no būves (kadastra apzīmējums 84760050218001).	782/15461	
1.3. Kopīpašuma domājamā daļa no zemes (kadastra apzīmējums 84760050218). Žurn. Nr. 300008507232, lēmums 06.02.2026., tiesnese Anželika Drekslere	782/15461	

II daļas 1.iedaļa Nekustama īpašuma īpašnieks, īpašumtiesību pamats	Domājamā daļa	Summa
1.1. Īpašnieks: Saldus novada pašvaldība, reģistrācijas numurs 90009114646.	1	
1.2. Pamats:Saldus novada pašvaldības 2025.gada 19.decembra izziņa Nr. 4 - 26/4736. Žurn. Nr. 300008507232, lēmums 06.02.2026., tiesnese Anželika Drekslere		

Citu ierakstu daļās un iedaļās nav.

Informācija par apgrūtinājumiem, kas attiecas uz īpaši aizsargājām dabas teritorijām vai mikrolietumiem – pieejama dabas datu pārvaldības sistēmā OZOLS <https://ozols.gov.lv/pub>

Informācijas prasītājs: Ina Vītola (e-lug). Pieprasījums izdarīts 06.02.2026 10:12:18.

Piezīme. Saskaņā ar Eiropas Parlamenta un Padomes 2016.gada 27.aprīļa Regulu Nr.2016/679 par fizisku personu aizsardzību attiecībā uz personas datu apstrādi un šādu datu brīvu apriti un ar ko atceļ Direktīvu 95/46/EK (Vispārīgā datu aizsardzības regula) katrs informācijas pieprasījums no datubāzes tiek reģistrēts.

VALSTS ZEMES DIENESTS

**TELPU GRUPAS KADASTRĀLĀS
UZMĒRĪŠANAS LIETA**

Telpu grupas kadastra apzīmējums:84760050218001005
Nosaukums: Dzīvoklis
Adrese: Rūpniecības iela 2A - 5, Pampāļi, Pampāļu pag., Saldus nov.
Kadastrālās uzmērīšanas datums: 27.11.2007

Izdrukas ID: 390002895303	Izdrukas datums: 21.01.2026	1 no 3
---------------------------	-----------------------------	--------

Skaidrojumi:

Nav – Kadastra informācijas sistēmā dati nav reģistrēti; Neregistrē – atbilstoši normatīvajiem aktiem dati netiek reģistrēti

V1 - Ēka ļoti labā tehniskā stāvoklī, V2 - Ēka labā tehniskā stāvoklī, V3 - Ēka apmierinošā tehniskā stāvoklī, V4 - Ēka neapmierinošā tehniskā stāvoklī, V5 - Ēka ir kritiskā stāvoklī vai sabrukusi.

Telpu grupas kadastrālās uzmērīšanas lieta

1. Kadastra objekta identifikators

1.1. Telpu grupas kadastra apzīmējums:.....84760050218001005

1.2. Nekustamā īpašuma kadastra numurs:.....84769000149

9. Nekustamā īpašuma objekta apgrūtinājumi

9.1. Dati par nekustamā īpašuma objekta apgrūtinājumu nav reģistrēti.

10. Būves pamatdati

10.1. Būves kadastra apzīmējums:.....84760050218001

10.1.1. Adrese:.....Rūpniecības iela 2A, Pampāļi, Pampāļu pag., Saldus nov.

10.1.2. Nosaukums:.....Dzīvojamā māja

10.1.3. Galvenais lietošanas veids:.....1122 - Triju vai vairāku dzīvokļu mājas

10.1.4. Kopējā platība (m²):.....2340.5

10.1.5. Apbūves laukums (m²):.....748.7

10.1.6. Virszemes stāvu skaits:.....3

10.1.7. Pazemes stāvu skaits:.....1

10.1.8. Telpu grupu skaits:.....32

10.1.9. Eksploatācijā pieņemšanas gads(-i):.....Nav

10.1.10. Uzbūvēšanas gads:.....1980

10.1.11. Nolietojums:.....V2

10.1.12. Nolietojuma noteikšanas datums:.....Nav

10.1.13. Apsēkošanas datums:.....27.11.2007

10.1.14. Būve ir pirmsreģistrēta:.....Nē

10.1.15. Veicot kadastrālo uzmērīšanu, būve apvidū nav konstatēta:.....Nē

10.1.16. Būve atrodas vai daļēji atrodas uz zemes vienības ar kadastra apzīmējumu:.....

84760050218

10.1.17. Funkcionāli saistīto ēku kadastra apzīmējumi:.....Nav

10.1.18. Dati par būves atzīmēm nav reģistrēti.

11. Būves tips

11.1. Būves kadastra apzīmējums:.....84760050218001

Tipa kods	Tipa nosaukums
11220103	Daudzdzīvokļu 3-5 stāvu mājas

12. Ēkas konstruktīvie elementi un fasādes apdare

12.1. Ēka ar kadastra apzīmējumu 84760050218001:

Nosaukums	Materiāls	Konstatācijas gads
Pamati	Dzelzsbetona, betona bloki	1980
Sienas (vertikālā konstrukcija)	Cits neklasificēts materiāls	1980
Pārsegumi	Betona, dzelzsbetona, kieģeļu mūra velves	1980
Īpaša segums	Azbestcements lokšnes	1980

13. Būves apjoma rādītāji

13.1. Būves ar kadastra apzīmējumu 84760050218001 apjoma rādītāji:

Apjoma rādītāja veids	Apjoma rādītāja nosaukums	Apjoms un mērvienība	Tipa/ elementa kods	Tipa/ elementa nosaukums
Apbūves laukums	Nav	748.7 apbūves laukuma kv.m.	Nav	Nav
Kopējā platība	Nav	2340.5 kv.m.	Nav	Nav
Būvtilpums	Nav	7679 kub.m.	Nav	Nav

14. Kopējās platības sadalījums pa platību veidiem

14.1. Telpu grupa ar kadastra apzīmējumu.....84760050218001005

14.1.1. Kopējā platība (m²).....78.2

Izdrukas ID: 390002895303	Izdrukas datums: 21.01.2026	2 no 3
---------------------------	-----------------------------	--------

Skaidrojumi:

Nav – Kadastra informācijas sistēmā dati nav reģistrēti, Neregistrē – atbilstoši normatīvajiem aktiem dati netiek reģistrēti

V1 - Ēka ļoti labā tehniskā stāvoklī, V2 - Ēka labā tehniskā stāvoklī, V3 - Ēka apmierinošā tehniskā stāvoklī, V4 - Ēka neapmierinošā tehniskā stāvoklī, V5 - Ēka ir kritiskā stāvoklī vai sabrukusi.

14.1.1.1. Lietderīgā platība (m ²).....	Nav
14.1.1.1.1. Dzīvokļu kopējā platība (m ²).....	Nav
14.1.1.1.1.1. Dzīvokļu platība (m ²).....	71.3
14.1.1.1.1.1.1. Dzīvojamā platība (m ²).....	46.5
14.1.1.1.1.1.2. Dzīvokļu palīgtelpu platība (m ²).....	24.8
14.1.1.1.1.2. Dzīvokļu ārtelpu platība (m ²).....	6.9
14.1.1.1.2. Nedzīvojamo telpu platība (m ²).....	0
14.1.1.1.2.1. Nedzīvojamo iekštelpu platība (m ²).....	0
14.1.1.1.2.2. Nedzīvojamo ārtelpu platība (m ²).....	0
14.1.1.2. Koplietošanas palīgtelpu platība (m ²).....	0
14.1.1.2.1. Koplietošanas iekštelpu platība (m ²).....	0
14.1.1.2.2. Koplietošanas ārtelpu platība (m ²).....	0

16. Telpu grupas pamatdati

16.1. Telpu grupas kadastra apzīmējums:.....	84760050218001005
16.1.1. Adrese:.....	Rūpniecības iela 2A - 5, Pampāļi, Pampāļu pag., Saldus nov.
16.1.2. Nosaukums:.....	Dzīvoklis
16.1.3. Lietošanas veids:.....	1122 - Triju vai vairāku dzīvokļu mājas dzīvojamo telpu grupa
16.1.4. Stāvs (stāvi), kurā atrodas telpu grupa:.....	3
16.1.5. Telpu skaits:.....	9
16.1.6. Kopējā platība (m ²):.....	78.2
16.1.7. Apsekošanas datums:.....	27.11.2007
16.1.8. Eksploatācijā pieņemšanas gads(-i):.....	Nav
16.1.9. Telpu grupa ietilpst dzīvokļa īpašumā ar kadastra numuru:.....	84769000149
16.1.10. Telpu grupa ietilpst būvē ar kadastra apzīmējumu:.....	84760050218001
16.1.11. Būve atrodas vai daļēji atrodas uz zemes vienības ar kadastra apzīmējumu:.....	84760050218

17. Telpu grupas kopējās platības sadalījums pa telpu veidiem un telpu raksturojošie rādītāji

17.1. Telpu grupas kadastra apzīmējums:.....	84760050218001005
--	-------------------

Numurs	Nosaukums	Veids	Stāvs	Augstums (m)	Mazākais augstums (m)	Lielākais augstums (m)	Platība (m ²)	Eksploatācijā pieņemšanas gads(-i)
1	Gaitenis	0 - Dzīvokļa palīgtelpa	3	2.51	Nav	Nav	7.2	Nav
2	Tualetes	0 - Dzīvokļa palīgtelpa	3	2.51	Nav	Nav	1.3	Nav
3	Vannas istaba	0 - Dzīvokļa palīgtelpa	3	2.51	Nav	Nav	3.6	Nav
4	Pieliekamais	0 - Dzīvokļa palīgtelpa	3	2.51	Nav	Nav	0.9	Nav
5	Virtuve	0 - Dzīvokļa palīgtelpa	3	2.51	Nav	Nav	11.8	Nav
6	Istaba	1 - Dzīvojamā telpa	3	2.51	Nav	Nav	20.7	Nav
7	Istaba	1 - Dzīvojamā telpa	3	2.51	Nav	Nav	10.4	Nav
8	Istaba	1 - Dzīvojamā telpa	3	2.51	Nav	Nav	15.4	Nav
9	Ložņija	3 - Dzīvokļa ārtelpa	3	2.51	Nav	Nav	6.9	Nav

18. Labiekārtojumi

18.1. Telpu grupas kadastra apzīmējums:.....	84760050218001005
--	-------------------

Reģistrētie labiekārtojumi	Noteikšanas veids (ja ir)	Apjoms (ja ir)
Apkure Centralizētā		
Aukstā ūdensapgāde Centralizētā		
Citi, iepriekš neklasificēti, labiekārtojumi Pods / pusuārs / bidē		
Citi, iepriekš neklasificēti, labiekārtojumi Vanna / duša		
Elektroapgāde Centralizētā		
Gāzes apgāde Vietējā Rezervuāra		
Kanalizācija Centralizētā		
Karstā ūdensapgāde Centralizētā		

18.1.1. Labiekārtojumu datums:.....	07.01.2026
-------------------------------------	------------

Izdrukas ID: 390002895303	Izdrukas datums: 21.01.2026	3 no 3
---------------------------	-----------------------------	--------

Skaicējumi:

Nav – Kadastra informācijas sistēmā dati nav reģistrēti; Neregistrē – atbilstoši normatīvajiem aktiem dati netiek reģistrēti

V1 - Ēka ļoti labā tehniskā stāvoklī, V2 - Ēka labā tehniskā stāvoklī, V3 - Ēka apmierinošā tehniskā stāvoklī, V4 - Ēka neapmierinošā tehniskā stāvoklī, V5 - Ēka ir kritiskā stāvoklī vai sabrukusi.

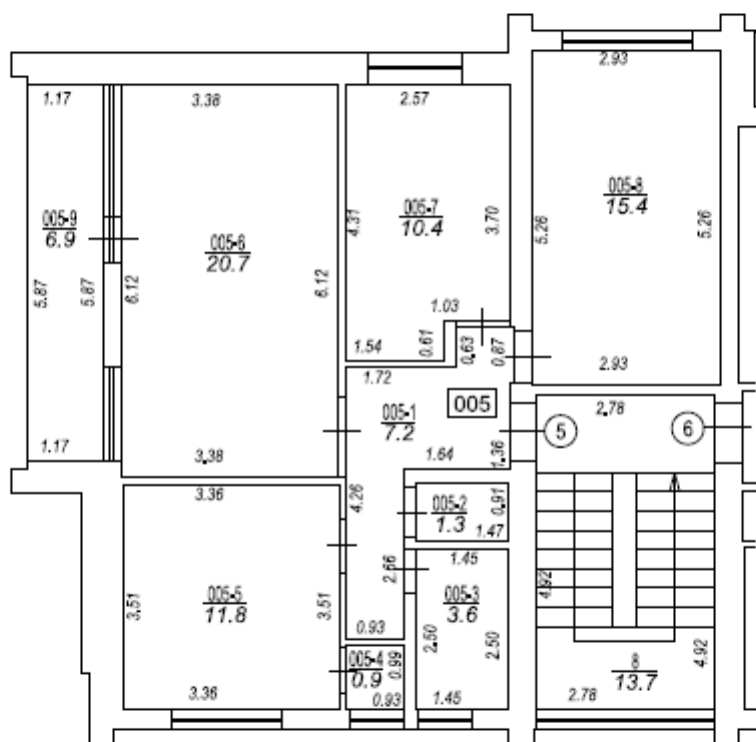
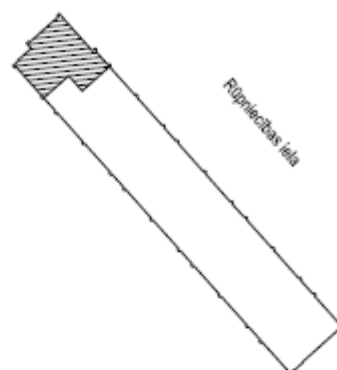

Izgatavots no VZD arhīva materiāliem bez apsekošanas aplūkt

TELPU GRUPAS PLĀNS		
KADASTRA APZĪMĒJUMS	MĒROGS	LPP.
84760050218001005	1 : 100	4