

Kāpņu telpa



Gaitenis uz dzīvokļu ārdurvīm



Skats uz dzīvokļa ārdurvīm



Virtuve/istaba



Istaba (telpa Nr.1)



Istaba (telpa Nr.1)

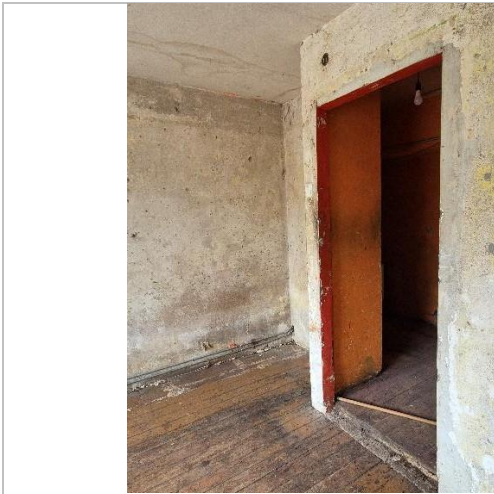

Istaba (telpa Nr.1)



Virtuve (telpa Nr.2)

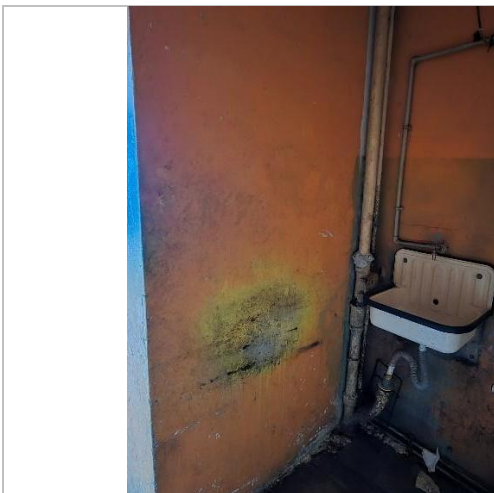

Virtuve (telpa Nr.2)

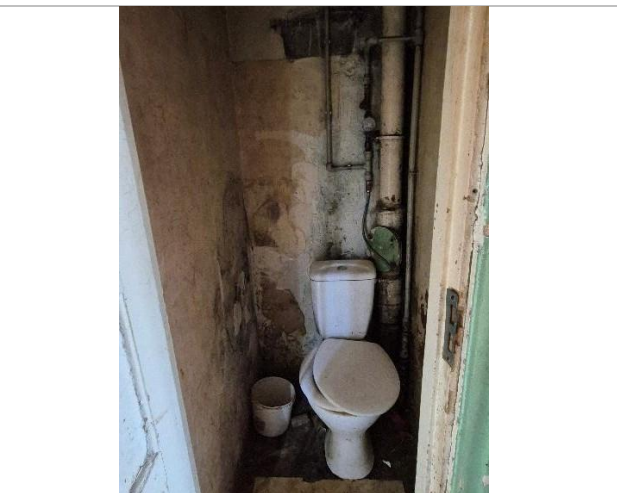

Tualete (telpa Nr.3)

Nodalījuma noraksts

Kurzemes rajona tiesa

Brocēnu pilsētas zemesgrāmatas nodalījums Nr. 100000640808 - 11

Kadastra numurs: 84059001355

Lielcieceres iela 16 - 11, Brocēni, Saldus nov.

I daļas 1.iedaļa Nekustams īpašums, servitūti un reālīstas, pievienotie zemes gabali	Domājamā daļa	Platība, lielums
1.1. Dzīvoklis Nr. 11.		16.9 m ²
1.2. Kopīpašuma domājamā daļa no būves (kadastra apzīmējums 84050030097001).	169/6861	
1.3. Kopīpašuma domājamā daļa no zemes (kadastra apzīmējums 84050030097). Žum. Nr. 300008502929, lēmums 30.01.2026., tiesnese Dace Riekstiņa	169/6861	
II daļas 1.iedaļa Nekustama īpašuma īpašnieks, īpašumtiesību pamats	Domājamā daļa	Summa
1.1. Īpašnieks: Saldus novada pašvaldība, reģistrācijas numurs 90009114646.	1	
1.2. Pamats: Saldus novada pašvaldības 2025.gada 26.novembra izziņa Nr. 4-26/4338. Žum. Nr. 300008502929, lēmums 30.01.2026., tiesnese Dace Riekstiņa		

Citu ierakstu daļās un iedaļās nav.

Informācija par apgrūtinājumiem, kas attiecas uz īpaši aizsargājamām dabas teritorijām vai mikroliegumiem – pieejama dabas datu pārvaldības sistēmā OZOLS <https://ozols.gov.lv/pub>

Informācijas prasītājs: Ina Vītola (e-lug). Pieprasījums izdarīts 03.02.2026 15:34:32.

Piezīme: Saskaņā ar Eiropas Parlamenta un Padomes 2016.gada 27.apriļa Regulu Nr.2016/679 par fizisku personu aizsardzību attiecībā uz personas datu apstrādi un šādu datu brīvu apriti un ar ko atceļ Direktīvu 95/46/EK (Vispārīgā datu aizsardzības regula) katrs informācijas pieprasījums no datubāzes tiek reģistrēts.

VALSTS ZEMES DIENESTS

**TELPU GRUPAS KADASTRĀLĀS
UZMĒRĪŠANAS LIETA**

Telpu grupas kadastra apzīmējums:84050030097001011
Nosaukums: Dzīvoklis
Adrese: Lielcieceres iela 16 - 11, Brocēni, Saldus nov.
Kadastrālās uzmērīšanas datums:20.09.2001

Izdrukas ID: 390002890032	Izdrukas datums: 18.12.2025	1 no 3
---------------------------	-----------------------------	--------

Skaidrojumi:

Nav – Kadastra informācijas sistēmā dati nav reģistrēti; Neregistrē – atbilstoši normatīvajiem aktiem dati netiek reģistrēti

V1 - Ēka ļoti labā tehniskā stāvoklī, V2 - Ēka labā tehniskā stāvoklī, V3 - Ēka apmierinošā tehniskā stāvoklī, V4 - Ēka neapmierinošā tehniskā stāvoklī, V5 - Ēka ir kritiskā stāvoklī vai sabrukusi.

Telpu grupas kadastrālās uzmērīšanas lieta

1. Kadastra objekta identifikators

1.1. Telpu grupas kadastra apzīmējums:.....84050030097001011

1.2. Nekustamā īpašuma kadastra numurs:.....84059001355

9. Nekustamā īpašuma objekta apgrūtinājumi

9.1. Dati par nekustamā īpašuma objekta apgrūtinājumu nav reģistrēti.

10. Būves pamatdati

10.1. Būves kadastra apzīmējums:.....84050030097001

10.1.1. Adrese:.....Lielcieceres iela 16, Brocēni, Saldus nov.

10.1.2. Nosaukums:.....Dzīvojamā māja

10.1.3. Galvenais lietošanas veids:.....1122 - Triju vai vairāku dzīvokļu mājas

10.1.4. Kopējā platība (m²):.....855.2

10.1.5. Apbūves laukums (m²):.....376.2

10.1.6. Virszemes stāvu skaits:.....3

10.1.7. Pazemes stāvu skaits:.....0

10.1.8. Telpu grupu skaits:.....46

10.1.9. Eksploatācijā pieņemšanas gads(-i):.....Nav

10.1.10. Uzbūvēšanas gads:.....1960

10.1.11. Nolietojums:.....V3

10.1.12. Nolietojuma noteikšanas datums:.....Nav

10.1.13. Apsekošanas datums:.....20.09.2001

10.1.14. Būve ir pirmsreģistrēta:.....Nē

10.1.15. Veicot kadastrālo uzmērīšanu, būve apvidū nav konstatēta:.....Nē

10.1.16. Būve atrodas vai daļēji atrodas uz zemes vienības ar kadastra apzīmējumu:.....

84050030097

10.1.17. Funkcionāli saistīto ēku kadastra apzīmējumi:.....Nav

10.1.18. Dati par būves atzīmēm nav reģistrēti.

11. Būves tips

11.1. Būves kadastra apzīmējums:.....84050030097001

Tipa kods	Tipa nosaukums
11220103	Daudzdzīvokļu 3-5 stāvu mājas

12. Ēkas konstruktīvie elementi un fasādes apdare

12.1. Ēka ar kadastra apzīmējumu 84050030097001:

Nosaukums	Materiāls	Konstatācijas gads
Pamati	Dzelzbetona, betona bloki	1960
Sienas (vertikālā konstrukcija)	Kieģeļu mūris 2,5 ķieģeļu biezumā vai biežāks	1960
Pārsegumi	Betona, dzelzbetona, ķieģeļu mūra velves	1960
Īpaša nesošā konstrukcija	Koks	1960
Īpaša segums	Azbestcements loksnes	1960

13. Būves apjoma rādītāji

13.1. Būves ar kadastra apzīmējumu 84050030097001 apjoma rādītāji:

Apjoma rādītāja veids	Apjoma rādītāja nosaukums	Apjoms un mērvienība	Tipa/ elementa kods	Tipa/ elementa nosaukums
Apbūves laukums	Nav	376.2 apbūves laukuma kv.m.	Nav	Nav
Kopējā platība	Nav	855.2 kv.m.	Nav	Nav
Būvtilpums	Nav	3160 kub.m.	Nav	Nav

Izdrukas ID: 390002890032	Izdrukas datums: 18.12.2025	2 no 3
---------------------------	-----------------------------	--------

Skaidrojumi:

Nav – Kadastra informācijas sistēmā dati nav reģistrēti; Neregistrē – atbilstoši normatīvajiem aktiem dati netiek reģistrēti

V1 - Ēka ļoti labā tehniskā stāvoklī, V2 - Ēka labā tehniskā stāvoklī, V3 - Ēka apmierinošā tehniskā stāvoklī, V4 - Ēka neapmierinošā tehniskā stāvoklī, V5 - Ēka ir kritiskā stāvoklī vai sabrukusi.

14. Kopējās platības sadalījums pa platību veidiem

14.1. Telpu grupa ar kadastra apzīmējumu.....	84050030097001011
14.1.1. Kopējā platība (m ²).....	16.9
14.1.1.1. Lietderīgā platība (m ²).....	Nav
14.1.1.1.1. Dzīvokļu kopējā platība (m ²).....	Nav
14.1.1.1.1.1. Dzīvokļu platība (m ²).....	16.9
14.1.1.1.1.1.1. Dzīvojamā platība (m ²).....	11.8
14.1.1.1.1.1.2. Dzīvokļu palīgtelpu platība (m ²).....	5.1
14.1.1.1.1.2. Dzīvokļu ārtelpu platība (m ²).....	0
14.1.1.1.2. Nedzīvojamo telpu platība (m ²).....	0
14.1.1.1.2.1. Nedzīvojamo iekštelpu platība (m ²).....	0
14.1.1.1.2.2. Nedzīvojamo ārtelpu platība (m ²).....	0
14.1.1.2. Koplietošanas palīgtelpu platība (m ²).....	0
14.1.1.2.1. Koplietošanas iekštelpu platība (m ²).....	0
14.1.1.2.2. Koplietošanas ārtelpu platība (m ²).....	0

16. Telpu grupas pamatdati

16.1. Telpu grupas kadastra apzīmējums:.....	84050030097001011
16.1.1. Adrese:.....	Lielcieceru iela 16 - 11, Brocēni, Saldus nov.
16.1.2. Nosaukums:.....	Dzīvoklis
16.1.3. Lietošanas veids:.....	1122 - Triju vai vairāku dzīvokļu mājas dzīvojamo telpu grupa
16.1.4. Stāvs (stāvi), kurā atrodas telpu grupa:.....	1
16.1.5. Telpu skaits:.....	3
16.1.6. Kopējā platība (m ²):.....	16.9
16.1.7. Apsekošanas datums:.....	20.09.2001
16.1.8. Eksploatācijā pieņemšanas gads(-i):.....	Nav
16.1.9. Telpu grupa ietilpst dzīvokļa īpašumā ar kadastra numuru:.....	84059001355
16.1.10. Telpu grupa ietilpst būvē ar kadastra apzīmējumu:.....	84050030097001
16.1.11. Būve atrodas vai daļēji atrodas uz zemes vienības ar kadastra apzīmējumu:.....	84050030097

17. Telpu grupas kopējās platības sadalījums pa telpu veidiem un telpu raksturojošie rādītāji

17.1. Telpu grupas kadastra apzīmējums:..... 84050030097001011

Numurs	Nosaukums	Veids	Stāvs	Augstums (m)	Mazākais augstums (m)	Lielākais augstums (m)	Platība (m ²)	Eksploatācijā pieņemšanas gads(-i)
1	Dzīvojamā istaba	1 - Dzīvojamā telpa	1	2.5	Nav	Nav	11.8	Nav
2	Virtuve	2 - Dzīvokļa palīgtelpa	1	2.5	Nav	Nav	4.2	Nav
3	Tualete	2 - Dzīvokļa palīgtelpa	1	2.5	Nav	Nav	0.9	Nav

18. Labiekārtojumi

18.1. Telpu grupas kadastra apzīmējums:..... 84050030097001011

Reģistrētie labiekārtojumi	Noteikšanas veids (ja ir)	Apjoms (ja ir)
Apkure. Centralizētā		
Aukstā ūdensapgāde. Centralizētā		
Cit. iepriekš neklasificēti labiekārtojumi. Podis / pīsuārs / bidē		
Elektroapgāde. Centralizētā		
Gāzes apgāde. Centralizētā		
Kanalizācija. Centralizētā		
Karstā ūdensapgāde. Centralizētā		

18.1.1. Labiekārtojumu datums:..... 09.12.2025

Izdrukas ID: 390002890032	Izdrukas datums: 18.12.2025	3 no 3
---------------------------	-----------------------------	--------

Skaidrojumi:

Nav – Kadastra informācijas sistēmā dati nav reģistrēti; Neregistrē – atbilstoši normatīvajiem aktiem dati netiek reģistrēti

V1 - Ēka ļoti labā tehniskā stāvoklī, V2 - Ēka labā tehniskā stāvoklī, V3 - Ēka apmierinošā tehniskā stāvoklī, V4 - Ēka neapmierinošā tehniskā stāvoklī, V5 - Ēka ir kritiskā stāvoklī vai sabrukusi.

