

LATVIJAS REPUBLIKAS VALSTS ZEMES DIENESTS
ZEMGALES REĢIONĀLĀ NODAĻA

**BŪVES
KADASTRĀLĀS UZMĒRĪŠANAS
LIETA**

Lietas numurs	46010155578006-01
Lapu skaits	5
Kadastra apzīmējums	46010155578006
Nosaukums	Šķūnis
Adrese	Tērvetes iela 41, Dobele, Dobeles raj.

Atzīme par atsavināšanas aizliegumu vai apgrūtinājumu		
NĪVKR nav registrēts		Agris Ikaunieks
(pamatojums)	(paraksts)	(Vārds, Uzvārds)

Atzīme par registrāciju Nekustamā īpašuma valsts kadastra informācijas sistēmā

Kadastrālās uzmērīšanas izpildītāji:

Izpildes datums: 12.11.2008

Andris Stankevičs



(paraksts)

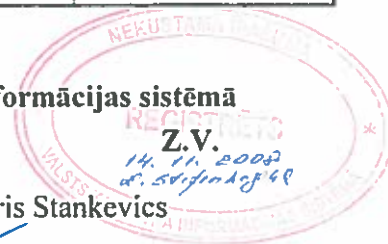

Kadastrālās uzmērīšanas darba pārbaudītājs:

Pārbaudes datums: 12.11.2008

Elita Andrasone



(paraksts)

Reģionālās nodaļas vadītājs (pilnvarotā persona):

VZD Zemgales reģionālās nodaļas

Dobeles biroja vadītājs

Agris Ikaunieks

(Vārds, Uzvārds)

14 11. 2008

Datums: _____ .gada _____ .

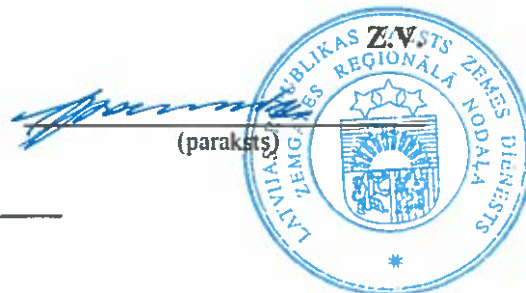

INFORMĀCIJA PAR PASŪTĪJUMU

Kadastrālās uzmērīšanas pasūtītāji: Dobeles pilsētas pašvaldība

Iesniegtie dokumenti:

16.09.2008. Nr.2.-11/557, Dobeles pilsētas dome, Pašvaldības izziņa

23.10.2008. Nr.119567, Dobeles pilsētas dome, Pasūtījuma pieteikums

INFORMĀCIJA PAR BŪVI

Pamatinformācija	
Nosaukums	Šķūnis
Galvenais lietošanas veids	1101 Dzīvojamo māju palīgēkas
Virszemes stāvu skaits	1
Pazemes stāvu skaits	0
Telpu grupu skaits	1
Dzīvokļu skaits	0
Ekspluatācijā pieņemšanas gads	
Patvaļīgās būvniecības pazīmes	NAV
Fiziskais nolietojums	50
Apsekošanas datums	23.10.2008

Konstruktīvie elementi		
Konstruktīvais elements	Materiāls	Apraksts
Pamati	Koks	Fasādes horizontālās līnijas ievērojami izliektas
Ārsienas	Koks	Koka materiāls daudzās vietās stipri bojāts
Jumts	Azbestcements loksnes	Lokšņu stiprinājums pie latojuma vietām atslābis
Pārsegumi		

Tehniskie rādītāji		
Veids	Apjoms (mērvienība)	Nosaukums
Apbūves laukums	75.9 apbūves laukuma kv.m.	
Būvtilpums	232 kub.m.	

BŪVES EKSPLIKĀCIJA

Kopējā platība	66.6
Lietderīgā platība	66.6
Nedzīvojamo telpu platība	66.6
<i>Nedzīvojamo iekštelpu platība</i>	66.6

TELPU GRUPAS EKSPLIKĀCIJA

Telpu grupas numurs	Adreses numurs	Telpu grupas nosaukums	Telpu grupas kopējā platība
001		Šķūnis	66.6

Telpu grupas numurs		AdreSES numurs	Telpu grupas lietošanas veids			
001		1101	Dzīvojamo māju palīgēkas telpu grupa			
Stāvs	Telpas numurs	Telpas nosaukums	Telpas platība		Telpas augstums	Patvaļīgās būvniecības pazīme
			Nedzīvojamā iekštelpa	Nedzīvojamā ārtelpa		
1	1	Šķūnis	26.6		2.90	
1	2	Šķūnis	18.9		2.90	
1	3	Šķūnis	9.4		3.05	
1	4	Šķūnis	7.9		3.05	
1	5	Šķūnis	3.8		2.35	
Kopā			66.6	0.0		
Nedzīvojamo telpu platība						66.6

Zemgales iela

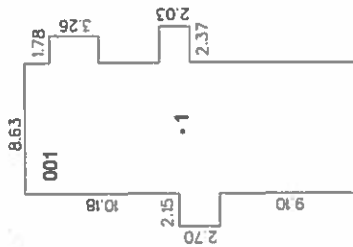
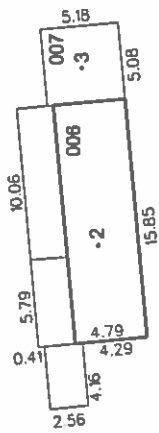

Tārvetes iela

Būves punkta koordinātas
Latvijas koordinātu sistēmā LKS - 92

Būves punkta Nr.	X	Y
1	273797.02	455576.82
2	273809.15	455603.72
3	273810.24	455615.45

APBŪVES PLĀNS

Zemes vienības kadastra apzīmējums

Mērogs

4601 015 5578

1:500

Uzmērēja

A. Alu

Andris Stankevics

23.10.2008

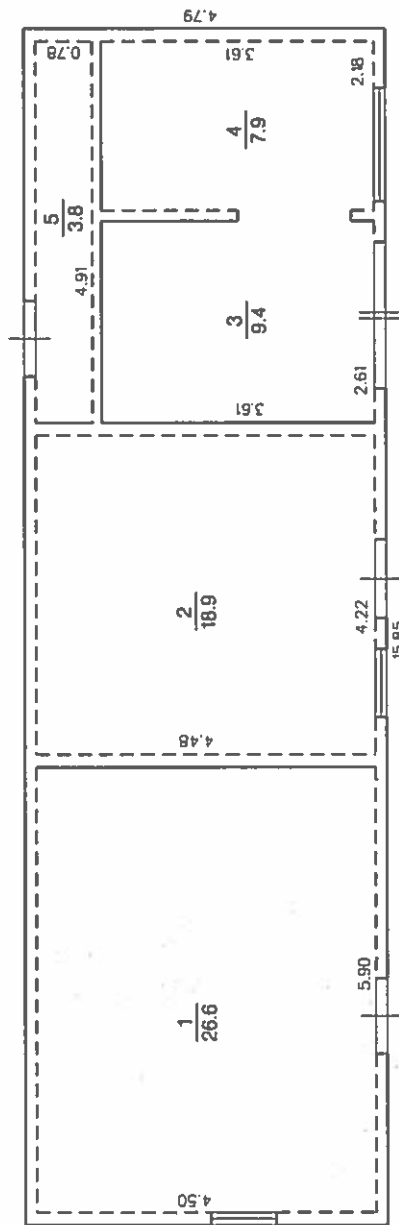

STĀVA PLĀNS

Būves kadastra apzīmējums	Stāva numurs	Stāva augstums	Mērogs
4601 015 5578 006	1	2.90	1:100
Uzmērīja	<i>Stan</i>	Andris Stankevics	23.10.2008