

LATVIJAS REPUBLIKAS VALSTS ZEMES DIENESTS
ZEMGALES REĢIONĀLĀ NODAĻA

BŪVES KADASTRĀLĀS UZMĒRĪŠANAS LIETA

Lietas numurs	46010155578001-01
Lapu skaits	8
Kadastra apzīmējums	46010155578001
Nosaukums	Dzīvojamā māja
Adrese	Tērvetes iela 41, Dobeles raj.

Atzīme par atsavināšanas aizliegumu vai apgrūtinājumu		
NĪVKR nav reģistrēts		Agris Ikaunieks
(pamatojums)	(paraksts)	(Vārds, Uzvārds)

Atzīme par reģistrāciju Nekustamā īpašuma valsts kadastra informācijas sistēmā

Kadastrālās uzmērīšanas izpildītāji:
Izpildes datums: 12.11.2008

Andris Stankevics

(paraksts)

Kadastrālās uzmērīšanas darba pārbaudītājs:
Pārbaudes datums: 12.11.2008

Elita Andrasone
(paraksts)

Reģionālās nodaļas vadītājs (pilnvarotā persona):

VZD Zemgales reģionālās nodaļas
Dobeles biroja vadītājs

Agris Ikaunieks
(Vārds, Uzvārds)

14. 11. 2008

Datums: _____ .gada _____ .



INFORMĀCIJA PAR PASŪTĪJUMU

Kadastrālās uzmērīšanas pasūtītāji: Dobeles pilsētas pašvaldība

Iesniegtie dokumenti:

16.09.2008. Nr.2.-11/557, Dobeles pilsētas dome, Pašvaldības izziņa

23.10.2008. Nr.119567, Dobeles pilsētas dome, Pasūtījuma pieteikums

INFORMĀCIJA PAR BŪVI

Pamatinformācija	
Nosaukums	Dzīvojamā māja
Galvenais lietošanas veids	1122 Triju vai vairāku dzīvokļu mājas
Virszemes stāvu skaits	1
Pazemes stāvu skaits	1
Telpu grupu skaits	6
Dzīvokļu skaits	5
Ekspluatācijā pieņemšanas gads	
Patvaļīgās būvniecības pazīmes	NAV
Fiziskais nolietojums	40
Apsekošanas datums	23.10.2008

Konstruktīvie elementi		
Konstruktīvais elements	Materiāls	Apraksts
Pamati	Laukakmeņu mūris	Mūrējums pietiekami pareizs. PAGRABA GRĪDA MITRA, SIENAS SAUSAS
Ārsienas	Cits materiāls	Nevienmērīgas nosēšanās dēļ daudzās vietās redzams horizontālo līniju izliekums
Pārsegumi	Koks	Grīdas vietām nosēdušās ar lielām plaisām
Jumts	Azbestcimenta loksnes	Atsevišķi jumta ieseguma elementi stipri bojāti, var būt zemjumta satecējumi

Tehniskie rādītāji		
Veids	Apjoms (mērvienība)	Nosaukums
Apbūves laukums	206.1 apbūves laukuma kv.m.	
Būvtilpums	607 kub.m.	

Labiekārtojumi		
Veids	Apjoms (skaits)	Apraksts
Vietējā krāsns apkure		
Elektroapgāde		
Aukstā ūdens apgāde		
Kanalizācija		

BŪVES EKSPLIKĀCIJA

Kopējā platība	150.4
Lietderīgā platība	127.5
Dzīvokļu kopējā platība	127.5
Dzīvokļu platība	127.5
Dzīvojamā platība	66.9
Dzīvokļu palīgtelpu platība	60.6
Koplietošanas palīgtelpu platība	22.9
Koplietošanas iekštelpu platība	22.9

TELPU GRUPAS EKSPLIKĀCIJA

Telpu grupas numurs	Adreses numurs	Telpu grupas nosaukums	Telpu grupas kopējā platība
001		Dzīvoklis	28.9
002		Dzīvoklis	17.6
003		Dzīvoklis	22.7
004		Dzīvoklis	35.7
005		Dzīvoklis	22.6
901		Koplietošanas telpas	22.9

Telpu grupas numurs	Adreses numurs	Telpu grupas lietošanas veids					
001		1122 Triju un vairāku dzīvokļu mājas dzīvojamā telpu grupa					
Stāvs	Telpas numurs	Telpas nosaukums	Telpas platība			Telpas augstums	Patvaļīgās būvniecības pazīme
			Dzīvojamā telpa	Dzīvokļa palīgtelpa	Dzīvokļa ārtelpa		
1	1	Virtuve		7.2		2.20	
1	2	Istaba	7.7			2.20	
1	3	Istaba	14.0			2.25	
Kopā			21.7	7.2	0.0		
Dzīvokļa platība							28.9
Dzīvokļa kopējā platība							28.9

Telpu grupas numurs	Adreses numurs	Telpu grupas lietošanas veids					
002		1122 Triju un vairāku dzīvokļu mājas dzīvojamā telpu grupa					
Stāvs	Telpas numurs	Telpas nosaukums	Telpas platība			Telpas augstums	Patvaļīgās būvniecības pazīme
			Dzīvojamā telpa	Dzīvokļa palīgtelpa	Dzīvokļa ārtelpa		
1	1	Virtuve		9.3		2.15	

Stāvs	Telpas numurs	Telpas nosaukums	Telpas platība			Telpas augstums	Patvaļīgās būvniecības pazīme
			Dzīvojamā telpa	Dzīvokļa paligtelpa	Dzīvokļa ārtelpa		
1	2	Istaba	8.3			2.20	
Kopā			8.3	9.3	0.0		
Dzīvokļa platība							17.6
Dzīvokļa kopējā platība							17.6

Telpu grupas numurs	Adreses numurs	Telpu grupas lietošanas veids					
003	1122	Triju un vairāku dzīvokļu mājas dzīvojamā telpu grupa					
Stāvs	Telpas numurs	Telpas nosaukums	Telpas platība			Telpas augstums	Patvaļīgās būvniecības pazīme
			Dzīvojamā telpa	Dzīvokļa paligtelpa	Dzīvokļa ārtelpa		
1	1	Vējtveris		4.0		2.15	
1	2	Virtuve		7.7		2.20	
1	3	Istaba	11.0			2.20	
Kopā			11.0	11.7	0.0		
Dzīvokļa platība							22.7
Dzīvokļa kopējā platība							22.7

Telpu grupas numurs	Adreses numurs	Telpu grupas lietošanas veids					
004	1122	Triju un vairāku dzīvokļu mājas dzīvojamā telpu grupa					
Stāvs	Telpas numurs	Telpas nosaukums	Telpas platība			Telpas augstums	Patvaļīgās būvniecības pazīme
			Dzīvojamā telpa	Dzīvokļa paligtelpa	Dzīvokļa ārtelpa		
1	1	Vējtveris		2.8		2.15	
1	2	Pieliekamais		1.9		2.15	
1	3	Virtuve		15.0		2.20	
1	4	Istaba	16.0			2.20	
Kopā			16.0	19.7	0.0		
Dzīvokļa platība							35.7
Dzīvokļa kopējā platība							35.7

Telpu grupas numurs	Adrešes numurs	Telpu grupas lietošanas veids					
005		1122	Triju un vairāku dzīvokļu mājas dzīvojamā telpu grupa				
Stāvs	Telpas numurs	Telpas nosaukums	Telpas platība			Telpas augstums	Patvaļīgās būvniecības pazīme
			Dzīvojamā telpa	Dzīvokļa paligtelpa	Dzīvokļa ārtelpa		
1	1	Vējtveris		2.1		2.10	
1	2	Pieliekamais		2.4		2.10	
1	3	Virtuve		8.2		2.15	
1	4	Istaba	9.9			2.15	
Kopā			9.9	12.7	0.0		
Dzīvokļa platība							22.6
Dzīvokļa kopējā platība							22.6

Telpu grupas numurs	Adrešes numurs	Telpu grupas lietošanas veids					
901		1900	Koplietošanas telpu grupa				
Stāvs	Telpas numurs	Telpas nosaukums	Telpas platība		Telpas augstums	Patvaļīgās būvniecības pazīme	
			Koplietošanas iekštelpa	Koplietošanas ārtelpa			
1	1	Gaitenis	7.0		2.20		
-1	2	Pagrabs	15.9		2.10		
Kopā			22.9	0.0			
Koplietošanas paligtelpu platība							22.9

Zemgales iela

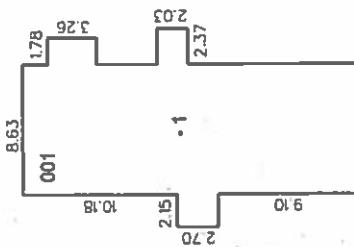
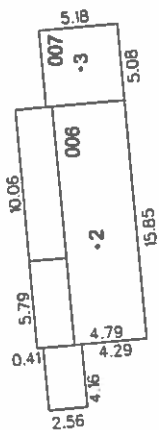

Tērvetes iela

Būves punkta koordinātas
Latvijas koordinātu sistēmā LKS - 92

Būves punkta Nr.	X	Y
1	273797.02	455576.82
2	273809.15	455803.72
3	273810.24	455815.45

APBŪVES PLĀNS

Zemes vienības kadastra apzīmējums

Mērogs

4601 015 5578

1:500

Uzmērītāja

Stacum

Andris Stankevics

23.10.2008

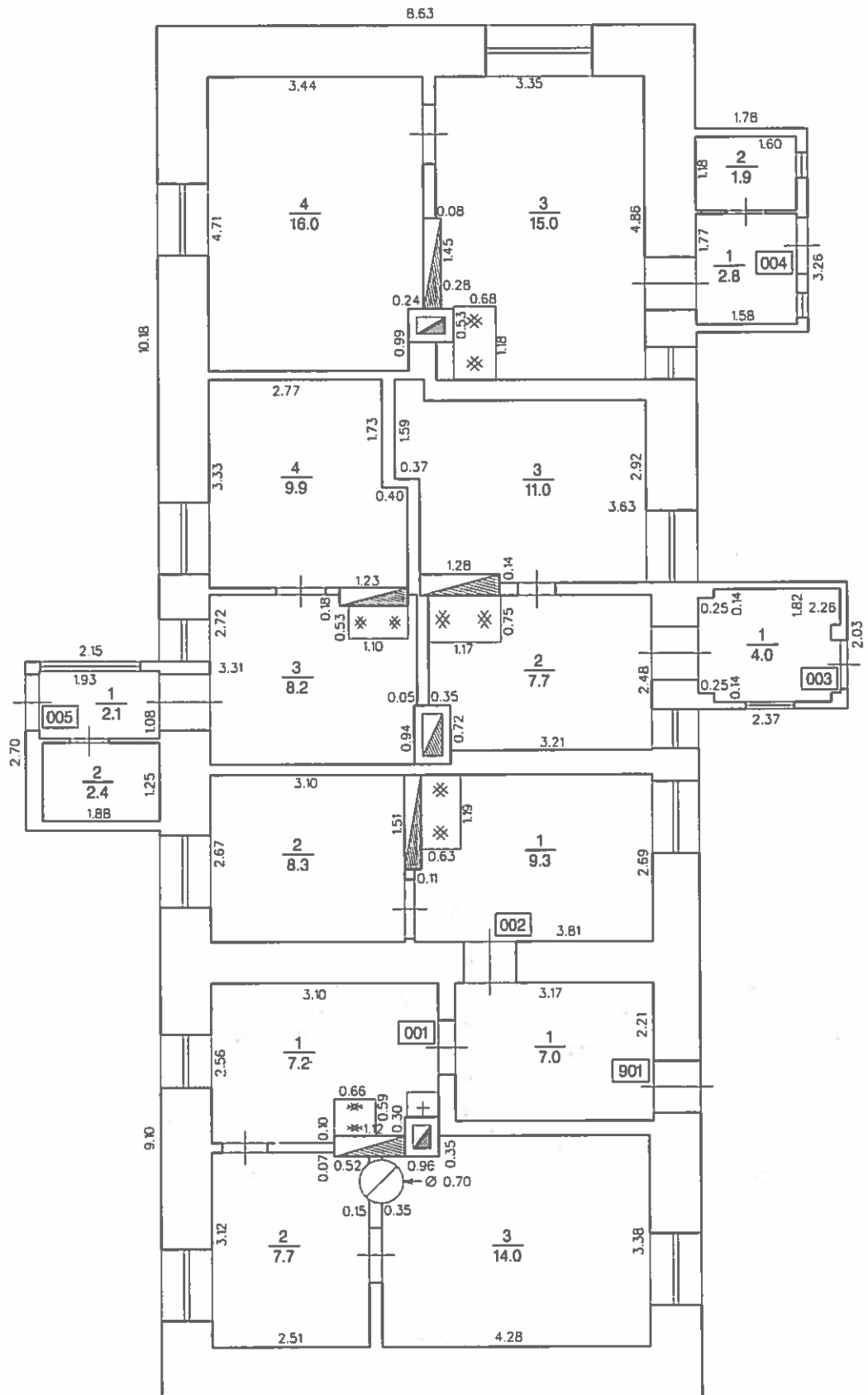

STĀVA PLĀNS

Būves kadastra apzīmējums	Stāva numurs	Stāva augstums	Mērogs
4601 015 5578 001	1	2.20	1:100
Uzmērīja	<i>Handwritten signature</i>	Andris Stankevics	23.10.2008

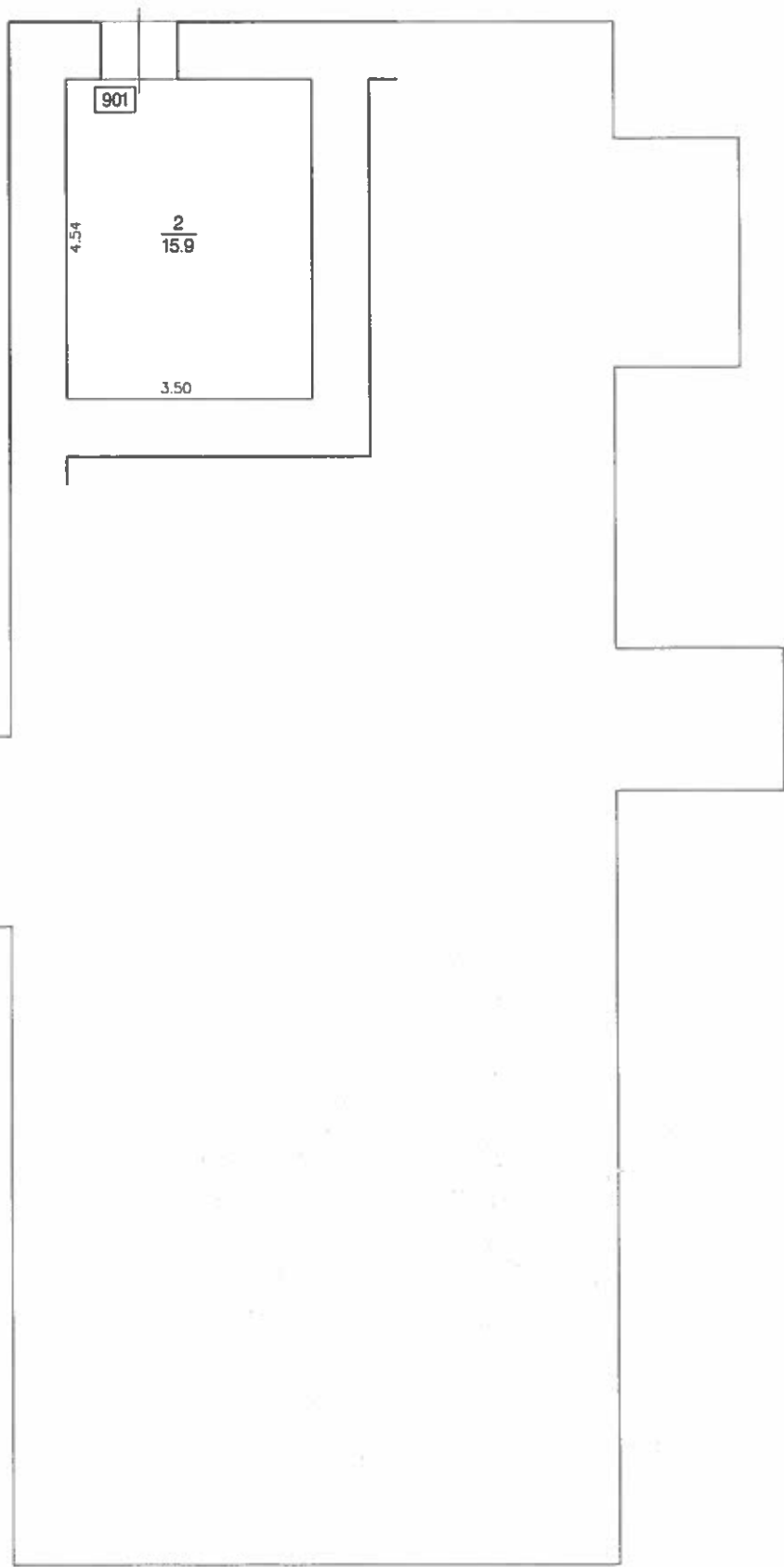

STĀVA PLĀNS

Būves kadastra apzīmējums	Stāva numurs	Stāva augstums	Mērogs
4601 015 5578 001	- 1	2.10	1:100
Uzmērīja	<i>ASW</i>	Andris Stankevics	23.10.2008