



**SENWALDS**  
SERTIFICĒTA VĒRTĒŠANA



**TRANSPORTLĪDZEKĻA MERCEDES-BENZ  
SPRINTER 312 VRN: CT8988  
VIN: WDB9034631P709139  
NOVĒRTĒJUMS**



**ŠĒNVALDI | Tehniskais audits & vērtēšana**  
Tālrunis: 27033979  
E-pasts: birojs@senwalds.com  
[www.senwalds.com](http://www.senwalds.com)

**SIA "Šēnvaldi"**  
Reģistrācijas Nr: 40203193326  
Juriskā adrese: "Ļaudaviņas", Laveri,  
Carnikavas pag., Ādažu nov., LV-2163

Banka: Revolut Bank UAB  
SWIFT: REVOLT21  
Konts: LT56 3250 0371 1667 6969

**TRANSPORTLĪDZEKĻA NOVĒRTĒŠANAS AKTS NR. TL/2026-48**

Apsekošanas datums: 31.10.2025.

Dokumenta datums skatāms laika zīmogā

Apsekošanas vieta: Rīga

Pasūtītājs: Rīgas Stradiņa universitāte

Izpildītājs: SIA "Šēnvaldi"

Reģ. Nr.: 40203193326

Adrese: "Laudaviņas", Laveri, Carnikavas pag., Ādažu nov., LV-2163

**Vērtēšanas mērķis: Transportlīdzekļa tirgus un piespiedu pārdošanas vērtības noteikšana, iespējamai atsavināšanai.**

Transportlīdzekļa novērtējums veikts, balstoties uz tirgus vērtības analīzi, transportlīdzekļa likviditāti novērtēšanas brīdī, vērtētāja kompetenci un pieredzi, kā arī aktuālo tirgus situāciju Eiropas Savienībā. Apsekošanas laikā tiek novērtēts transportlīdzekļa tehniskais stāvoklis un vizuālie defekti. Vērtēšanā pieņemts, ka nepastāv īpaši apstākļi, kas pazeminātu transportlīdzekļa vērtību un kurus varētu atklāt ar specifiskām inženiertehniskām metodēm. Transportlīdzekļa tirgus vērtība aprēķināta apsekošanas dienā un ir spēkā līdz noteiktā vērtējuma derīguma termiņa beigām.

**VĒRTĒJAMĀIS OBJEKTS****Pamatdati:**

Modelis, marka:	MERCEDES-BENZ SPRINTER 312
Īpašnieks:	Rīgas Stradiņa universitāte
Valsts reģ. Nr.	CT8988
Izlaiduma gads:	1997
Degvielas veids, tilpums:	Dīzeļdegviela
Šasijas Nr.:	WDB9034631P709139
Nobraukums:	515 405 km
Nākošā TA:	20.10.2025
Krāsa:	Balta
Reģ. apliecības Nr.:	AF5047580

**Aprīkojums un komplektācija:**

<input type="checkbox"/>	El. paceļami logi	<input type="checkbox"/>	Pilnpiedziņa
<input type="checkbox"/>	El. regulējami sēdekļi	<input type="checkbox"/>	TV
<input type="checkbox"/>	Apsildāmi spoguļi	<input type="checkbox"/>	Koka apdare
<input type="checkbox"/>	El. regulējami spoguļi	<input type="checkbox"/>	Ādas apdare
<input type="checkbox"/>	Apsildāmi sēdekļi	<input type="checkbox"/>	Info sistēma
<input type="checkbox"/>	Sporta sēdekļi	<input type="checkbox"/>	Hands-free
<input type="checkbox"/>	Klimatkontrolle	<input type="checkbox"/>	Junta sliedes
<input type="checkbox"/>	Kruīzkontrolle	<input type="checkbox"/>	Piekabes āķis
<input type="checkbox"/>	Kondicionieris	<input type="checkbox"/>	Tonēti stikli
<input type="checkbox"/>	Xenon gaismas	<input type="checkbox"/>	Autonom. apsilde
<input checked="" type="checkbox"/>	A M ātrumkārbā	<input checked="" type="checkbox"/>	ABS
<input checked="" type="checkbox"/>	Stereo iekārta	<input checked="" type="checkbox"/>	AirBag
<input type="checkbox"/>	CD	<input type="checkbox"/>	Lūka
<input type="checkbox"/>	Signalizācija	<input type="checkbox"/>	El. lūka
<input type="checkbox"/>	Imobilizērs	<input type="checkbox"/>	Vieglmetāla diski
<input type="checkbox"/>	Marķējums	<input type="checkbox"/>	Ādas salons
<input checked="" type="checkbox"/>	Centrālā atslēga	<input type="checkbox"/>	Miglas lukturi
<input checked="" type="checkbox"/>	Stūres pastiprinātājs	<input type="checkbox"/>	Pusādas salons
<input type="checkbox"/>	Multi stūre	<input type="checkbox"/>	Parktronic
<input type="checkbox"/>	ETS	<input type="checkbox"/>	Navigācija
<input type="checkbox"/>	Ir Nav	<input type="checkbox"/>	Atslēgas
<input type="checkbox"/>	Ir Nav	<input type="checkbox"/>	Pults

**SLĒDZIENS**

Transportlīdzeklis (turpmāk tekstā – t/l) ir neapmierinošā tehniskā un vizuālā stāvoklī. Skrāpējumi, būtiska korozija ar caurejošām pēdām un iespiedumi pa visu t/l perimetru. Salons ar vidēja nolietojuma pazīmēm. T/l nav veikta ikgadējā CSDD TA. Būtisko korozijas defektu dēļ, t/l atjaunošanas ir tehniski un ekonomiski nepamatota. Kopējais t/l tehniskais un vizuālais stāvoklis ir atbilstošs ekspluatācijas ilgumam un režīmam. T/l ir iespējami slēpti defekti, kurus ir iespējams konstatēt tikai pēc pilnas a/m diagnostikas. Ņemot vērā transportlīdzekļa vizuālo apskati, minētos defektus, kā arī iespējamās remonta izmaksas un reālo tehnisko stāvokli, vērtētāja pieredzi un zināšanas, aprēķinu rezultātā mūsu viedoklis ir sekojošs:

**Aprēķinātā tirgus vērtība: 600.00 EUR (Seši simti eiro, 00 centi), t.sk. PVN 21%****Aprēķinātā piespiedu pārdošanas (ātrās realizācijas) vērtība: 420.00 EUR (Četri simti divdesmit eiro, 00 centi), t.sk. PVN 21%**

Vērtējums ir derīgs 180 dienas no novērtējuma atskaites sagatavošanas datuma. Novērtējuma akts izsniegts pasūtītājam vienā eksemplārā elektroniskā formātā kā PDF un EDOC dokuments, bet otrs eksemplārs tiek uzglabāts SIA "Šēnvaldi" arhīvā. Vērtējums sagatavots uz 9 lapām, iekļaujot pielikumus. Novērtējuma akts nav paredzēts nodošanai personām, kas nav tieši saistītas ar novērtējamo īpašumu, un to nedrīkst izplatīt bez vērtētāja rakstiskas piekrišanas.

Patiesā cieņā,

SIA "Šēnvaldi"

Prokūrists

Sauszemes transportlīdzekļu tehniskais eksperts (LTEVA-TL-001/2025)

Rihards Pastars

**Šis vērtējums ir elektroniski parakstīts ar drošu elektronisko parakstu, kas satur laika zīmogu.**

## VIZUĀLĀS APSEKOŠANAS FOTOATTĒLI



**Attēls Nr. 1**



**Attēls Nr. 2**



**Attēls Nr. 3**



**Attēls Nr. 4**



**Attēls Nr. 5**



**Attēls Nr. 6**



**Attēls Nr. 7**



**Attēls Nr. 8**



**Attēls Nr. 9**



**Attēls Nr. 10**

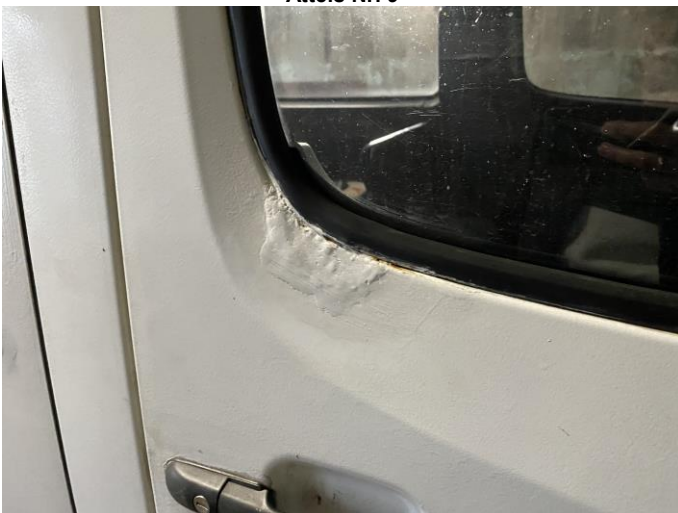

**Attēls Nr. 11**



**Attēls Nr. 12**



**Attēls Nr. 13**



**Attēls Nr. 14**

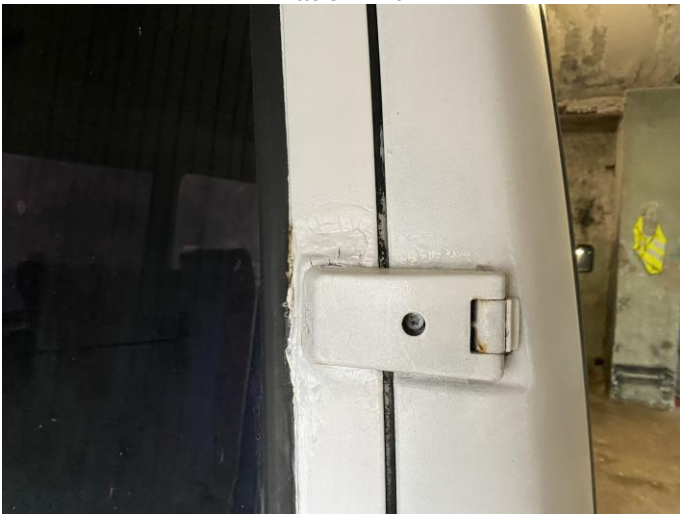

**Attēls Nr. 15**



**Attēls Nr. 16**



**Attēls Nr. 17**



**Attēls Nr. 18**



**Attēls Nr. 19**



**Attēls Nr. 20**



**Attēls Nr. 21**



**Attēls Nr. 22**



## NEATKARĪBAS APLIECINĀJUMS

### Apliecinām, ka pamatojoties uz mūsu zināšanām un vislabāko pārlicību:

- ▣ saņemtā informācija ir atspoguļota patiesi un pareizi;
- ▣ faktu konstatācija, ko satur šī atskaite, ir patiesa un pareiza;
- ▣ analīze un secinājumi ir limitēti tikai ar atskaites pieņēmumiem un ierobežojošiem faktoriem, kas ir izklāstīti atskaitē;
- ▣ secinājumi pamatojas uz faktu objektīvu analīzi un starptautisko tirgus izpētes metodiku;
- ▣ ir veikta kustamās mantas apsekošana dabā;
- ▣ SIA "Šēnvaldi" nav īpašas, patreizējas vai perspektīvas intereses par apsekojamo kustamo mantu, kā arī nav personīgas intereses vai aizspriedumu attiecībā uz tām pusēm, kuras šeit ir iesaistītas;
- ▣ SIA "Šēnvaldi" darba apmaksā nav atkarīga no iepriekš noteikta slēdziena paziņošanas, vai arī slēdziena virzīšanas tā, lai tā nāktu par labu klientam, nonākšanas pie iepriekš izvirzīta rezultāta;
- ▣ SIA "Šēnvaldi" darba apmaksā nav atkarīga no iepriekš noteiktās kustamās mantas iespējamās realizācijas vērtības.

SIA "Šēnvaldi"  
Sauszemes transportlīdzekļu  
tehniskais eksperts

R.Pastars

**Šis vērtējums ir elektroniski parakstīts ar drošu elektronisko parakstu, kas satur laika zīmogu.**

LATVIJAS TEHNISKO EKSPERTU UN  
VĒRTĒTĀJU ASOCIĀCIJA

# SERTIFIKĀTS

PROFESIONĀLAJĀ KVALIFIKĀCIJĀ

Nr. LTEVA-TL-001/2025

Pamatojoties uz Latvijas Tehnisko ekspertu un vērtētāju asociācijas (LTEVA) Sertifikācijas biroja lēmumu Nr. LTEVA-SB-001/2025, pēc eksperta profesionālās darbības, izglītības, pieredzes, kompetenču un ētiskās atbilstības izvērtēšanas, un saskaņā ar LTEVA Sertifikācijas biroja nolikumu, pieņemts lēmums sertificēt

## Rihards Pastars

Personas kods: 180492-11817

atzīstot viņa profesionālo kompetenci un tiesības veikt vērtēšanas darbību šādās jomās:

### Sauszemes transportlīdzekļu un agregātu vērtēšana

Sertifikāts piešķirts 2025.gada 30.oktobrī  
Sertifikāts derīgs līdz 2026.gada 30.oktobrim  
Eksperta profesionālā darbība izvērtēta no 2012.gada 12.apriļa



Biedrība "Latvijas tehnisko ekspertu un vērtētāju asociācija"  
Vienotais reģistrācijas Nr.40008353723  
Juridiskā adrese: Marijas iela 21, Rīga, LV-1011  
Tālr. +371 20188595, epasts: lteva@lteva.lv, www.lteva.lv



## Latvijā reģistrēto transportlīdzekļu pēdējās tehniskās apskates rezultāti

### Tehniskie dati



Pārbaudes veids:	Pamatpārbaude
Reģistrācijas statuss:	Uzskaitē
Marka, modelis:	MERCEDES BENZ SPRINTER 312
Reģistrācijas numurs:	CT8988
Izgatavošanas gads:	1997
Nākamās apskates datums:	20.10.2025
Odometra rādījums:	515405
Novērtējums:	2 - Ar mēneša laikā labojamiem defektiem
Dūmainības koeficients (m <sup>-1</sup> ):	6.52
Degvielas veids:	Dīzeļdegviela
Pilna masa (kg):	3550
Pašmasa (kg):	2220

### Detalizētais vērtējums



Kods	Novērtējums:	Trūkumi vai bojājumi
6.1.1.	1	Virspusēja rāmja vai nesošā elementa korozija.
8.4.1.	1	Neveidojot piles, sūcas eļļa no motora (transmisijas).
6.1.1.	2	Nesošās konstrukcijas stiprību ietekmējošs korozijas bojājums. Kreisais sliekšnis.
6.1.1.	2	Nesošās konstrukcijas stiprību ietekmējošs korozijas bojājums. Labais sliekšnis.
6.2.1.	2	Virsbūves stiprību ietekmējoši korozijas bojājumi, kas negatīvi ietekmē tās stiprību. Vidējā daļa.
8.2.2.2.	2	Dīzeļmotora atgāzu absorbcijas koeficienta k vērtība pārsniedz pieļaujamo vērtību.
6.1.1.	2	Nesošās konstrukcijas stiprību ietekmējošs korozijas bojājums. Virsbūves garensija. Kreisā puse priekšā.
6.1.1.	2	Nesošās konstrukcijas stiprību ietekmējošs korozijas bojājums. Virsbūves šķērssija. Priekšā labā puse.
6.1.1.	2	Nesošās konstrukcijas stiprību ietekmējošs korozijas bojājums. Virsbūves šķērssija. Vidusdaļā.
6.1.1.	2	Nesošās konstrukcijas stiprību ietekmējošs korozijas bojājums. Virsbūves šķērssija. Aizmugurē kreisā puse.
6.1.1.	2	Nesošās konstrukcijas stiprību ietekmējošs korozijas bojājums. Virsbūves šķērssija. Aizmugurē labā puse.
6.1.1.	2	Nesošās konstrukcijas stiprību ietekmējošs korozijas bojājums. Virsbūves grīda. Priekšā labā puse.
6.1.1.	2	Nesošās konstrukcijas stiprību ietekmējošs korozijas bojājums. Virsbūves grīda. Priekšā vidū.
6.2.1.	2	Nepieļaujami virsbūves sastāvdaļu remontdarbi. Kreisais priekšējais spārns.
6.2.1.	2	Nepieļaujami virsbūves sastāvdaļu remontdarbi. Labais priekšējais spārns.
6.2.1.	2	Nepieļaujami virsbūves sastāvdaļu remontdarbi. Vidējā daļa.

6.2.3.	2	Nepieļaujami durvju remontdarbi. Kreisās pakalējās.
6.2.3.	2	Nepieļaujami durvju remontdarbi. Labās pakalējās.

## Bremžu vērtējums



Ass	Kreisais	Labais	Bremžu tips
1	4.70	4.60	D
2	4.20	4.30	D
2	2.70	3.60	S

D - Darba bremzes; S - Stāvbremzes

## Būtiski bojājumi CSNg



### Informācija no policijas:

Nav

### Informācija no apdrošinātājiem:

Nav

## Nobraukuma vēsture LV



Datums:	Odometrs	Nobraukums
18.09.2025	515405	2970
18.03.2025	512435	2180
27.09.2024	510255	5806
20.03.2024	504449	714
21.02.2024	503735	10117
21.08.2023	493618	962
20.07.2023	492656	10397
20.01.2023	482259	294
28.12.2022	481965	7655
30.06.2022	474310	155
07.06.2022	474155	10913
14.12.2021	463242	545
23.11.2021	462697	5616
24.05.2021	457081	899

23.04.2021	456182	3425
23.10.2020	452757	456
14.10.2020	452301	5908
14.04.2020	446393	49
14.04.2020	446344	442
11.03.2020	445902	11883
11.09.2019	434019	65
09.09.2019	433954	13628
07.03.2019	420326	539
04.03.2019	419787	18021
04.09.2018	401766	541
31.08.2018	401225	17130
28.02.2018	384095	3157
29.01.2018	380938	13567
27.07.2017	367371	1667
27.06.2017	365704	12138
27.12.2016	353566	11632
27.06.2016	341934	2889
25.05.2016	339045	15317
25.11.2015	323728	5400
26.10.2015	318328	15272
24.04.2015	303056	16089
24.10.2014	286967	1545
29.09.2014	285422	17474
27.03.2014	267948	507
25.03.2014	267441	21196
25.09.2013	246245	10812
25.03.2013	235433	12910
24.09.2012	222523	7275
22.03.2012	215248	12566
21.09.2011	202682	42
20.09.2011	202640	7617
21.03.2011	195023	2183
17.02.2011	192840	4209
16.08.2010	188631	9152
16.02.2010	179479	9806
18.08.2009	169673	6372
12.12.2008	163301	116
11.12.2008	163185	69
10.12.2008	163116	3456
22.05.2008	159660	176
06.05.2008	159484	722
06.11.2007	158762	317
16.10.2007	158445	1224
16.04.2007	157221	648
05.10.2006	156573	29
27.09.2006	156544	7360
08.03.2006	149184	22031

04.03.2005	127153	5420
28.02.2005	121733	4662
31.08.2004	117071	6046
04.08.2004	111025	9834
04.08.2003	101191	9810
07.02.2003	91381	91381

## Transportlīdzekļa ekspluatācijas nodoklis



279,00 EUR	- uz gadu (pilnā apmērā)
69,75 EUR	- noņemšanai no uzskaites
232,50 EUR	- līdz gada beigām, ja nodoklis par esošo mēnesi nav samaksāts
209,25 EUR	- līdz gada beigām, ja nodoklis par esošo mēnesi ir samaksāts

Informācija sagatavota elektroniski 20.03.2026 00:29:43 no CSDD transportlīdzekļu un to vadītāju valsts nozīmes reģistra.