

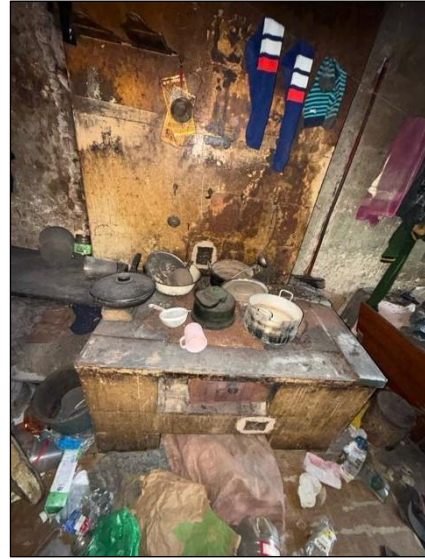

Apdzīvota virtuve, telpa nr.1



Plīts



Dzīvokļa ārdurvis



Koplietošanas telpas



Koplietošanas telpas



Kāpņutelpas ārdurvis

Nodalījuma noraksts

Kurzemes rajona tiesa

Saldus pilsētas zemesgrāmatas nodalījums Nr. 910 - 5

Kadastra numurs: 84019003022

Striķu iela 27 - 5, Saldus, Saldus nov.

<i>I daļas 1.iedaļa</i> Nekustams īpašums, servitūti un reālnastas, pievienotie zemes gabali	Domājamā daļa	Platība, lielums
1.1. Dzīvoklis Nr. 5.		10.6 m ²
1.2. Kopīpašuma domājamā daļa no būves (kadastra apzīmējums 84010070093001).	106/2028	
1.3. Kopīpašuma domājamā daļa no zemes (kadastra apzīmējums 84010070093). <i>Žurn. Nr. 300005582583, lēmums 13.04.2022., tiesnese Anželika Drekslere</i>	106/2028	

II daļas 1.iedaļa Nekustama īpašuma īpašnieks, īpašumtiesību pamats	Domājamā daļa	Summa
1.1. Īpašnieks: Saldus novada pašvaldība, reģistrācijas numurs 90009114646.	1	
1.2. Pamats: 2022.gada 7.janvāra Saldus novada pašvaldības izziņa ar reģ. Nr. 4-26/81. <i>Žurn. Nr. 300005582583, lēmums 13.04.2022., tiesnese Anželika Drekslere</i>		

Informācija par apgrūtinājumiem, kas attiecas uz īpaši aizsargājamām dabas teritorijām vai mikrolieģumiem – pieejama dabas datu pārvaldības sistēmā OZOLS <https://ozols.gov.lv/pub>

Informācijas prasītājs: Juris Sīlis (e-lug). Pieprasījums izdarīts 13.04.2022. 12:01:39.

Piezīme. Saskaņā ar Eiropas Parlamenta un Padomes 2016.gada 27.aprīļa Regulu Nr.2016/679 par fizisku personu aizsardzību attiecībā uz personas datu apstrādi un šādu datu brīvu apriti un ar ko atceļ Direktīvu 95/46/EK (Vispārīgā datu aizsardzības regula) katrs informācijas pieprasījums no datubāzes tiek reģistrēts.

VALSTS ZEMES DIENESTS

**TELPU GRUPAS KADASTRĀLĀS
UZMĒRĪŠANAS LIETA**

Telpu grupas kadastra apzīmējums:.....84010070093001005
Nosaukums:.....Dzīvoklis
Adrese:.....Striķu iela 27 - 5, Saldus, Saldus nov.
Kadastrālās uzmērīšanas datums:.....30.12.1998

Izdrukas ID: 390002555213	Izdrukas datums: 24.01.2022	1 no 3
---------------------------	-----------------------------	--------

Skaidrojumi:

Nav – Kadastra informācijas sistēmā dati nav reģistrēti; Neregistrē – atbilstoši normatīvajiem aktiem dati netiek reģistrēti

Telpu grupas kadastrālās uzmērīšanas lieta

1. Kadastra objekta identifikators

1.1. Telpu grupas kadastra apzīmējums:.....84010070093001005

1.2. Nekustamā īpašuma kadastra numurs:.....Nav

10. Būves pamatdati

10.1. Būves kadastra apzīmējums:.....84010070093001

10.1.1. Adrese:.....Striķu iela 27, Saldus, Saldus nov.

10.1.2. Nosaukums:.....Dzīvojamā māja

10.1.3. Galvenais lietošanas veids:.....1122 - Triju vai vairāku dzīvokļu mājas

10.1.4. Kopējā platība (m²):.....287.4

10.1.5. Apbūves laukums (m²):.....203.2

10.1.6. Virszemes stāvu skaits:.....2

10.1.7. Pazemes stāvu skaits:.....1

10.1.8. Telpu grupu skaits:.....11

10.1.9. Eksploatācijā pieņemšanas gads(-i):.....Nav

10.1.10. Eksploatācijas uzsākšanas gads:.....1948

10.1.11. Nolietojums (%):.....50

10.1.12. Nolietojuma aprēķina datums:.....Nav

10.1.13. Kadastrālās uzmērīšanas datums:.....31.12.1998

10.1.14. Būve ir pirmsreģistrēta:.....Nē

10.1.15. Veicot kadastrālo uzmērīšanu, būve apvidū nav konstatēta:.....Nē

10.1.16. Būve atrodas vai daļēji atrodas uz zemes vienības ar kadastra apzīmējumu:.....
84010070093

10.1.17. Funkcionāli saistīto ēku kadastra apzīmējumi:.....Nav

11. Būves tips

11.1. Būves kadastra apzīmējums:.....84010070093001

Tipa kods	Tipa nosaukums
11220102	Daudzdzīvokļu 1-2 stāvu mājas

12. Būves konstruktīvie elementi

12.1. Būves ar kadastra apzīmējumu 84010070093001 konstruktīvie elementi:

Nosaukums	Konstruktijas veids	Materiāls	Eksploatācijā pieņemšanas gads(-i)	Eksploatācijas uzsākšanas gads	Nolietojums (%)
Pamati	Nav	Laukkmens	Nav	1948	50
Ārsienas un karkasi	Nav	Silikātķieģeļi	Nav	1948	50
Pārsegumi	Nav	Kokmateriāli	Nav	1948	50
Jumts (segums)	Nav	Azbestcements	Nav	1948	50

13. Būves apjoma rādītāji

13.1. Būves ar kadastra apzīmējumu 84010070093001 apjoma rādītāji:

Apjoma rādītāja veids	Apjoma rādītāja nosaukums	Apjoms un mērvienība	Tipa/ elementa kods	Tipa/ elementa nosaukums
Apbūves laukums	Nav	203.2 apbūves laukuma kv.m.	Nav	Nav
Kopējā platība	Nav	287.4 kv.m.	Nav	Nav
Būvtilpums	Nav	992 kub.m.	Nav	Nav

14. Kopējās platības sadalījums pa platību veidiem

14.1. Telpu grupa ar kadastra apzīmējumu.....84010070093001005

14.1.1. Kopējā platība (m²).....10.6

14.1.1.1. Lietderīgā platība (m²).....Nav

14.1.1.1.1. Dzīvokļu kopējā platība (m²).....Nav

Izdrukas ID: 390002555213	Izdrukas datums: 24.01.2022	2 no 3
---------------------------	-----------------------------	--------

Skaidrojumi:

Nav – Kadastra informācijas sistēmā dati nav reģistrēti; Neregistrē – atbilstoši normatīvajiem aktiem dati netiek reģistrēti

14.1.1.1.1.1. Dzīvokļu platība (m²).....	10.6
14.1.1.1.1.1.1. Dzīvojamā platība (m²).....	10.6
14.1.1.1.1.2. Dzīvokļu palīgtelpu platība (m²).....	0
14.1.1.1.2. Dzīvokļu ārtelpu platība (m²).....	0
14.1.1.2. Nedzīvojamo telpu platība (m²).....	0
14.1.1.2.1. Nedzīvojamo iekštelpu platība (m²).....	0
14.1.1.2.2. Nedzīvojamo ārtelpu platība (m²).....	0
14.1.2. Koplietošanas palīgtelpu platība (m²).....	0
14.1.2.1. Koplietošanas iekštelpu platība (m²).....	0
14.1.2.2. Koplietošanas ārtelpu platība (m²).....	0

16. Telpu grupas pamatdati

16.1. Telpu grupas kadastra apzīmējums:.....	84010070093001005
16.1.1. Adrese:.....	Striķu iela 27 - 5, Saldus, Saldus nov.
16.1.2. Nosaukums:.....	Dzīvoklis
16.1.3. Lietošanas veids:.....	1122 - Triju vai vairāku dzīvokļu mājas dzīvojamo telpu grupa
16.1.4. Stāvs (stāvi), kurā atrodas telpu grupa:.....	2
16.1.5. Telpu skaits:.....	1
16.1.6. Kopējā platība (m²):.....	10.6
16.1.7. Kadastrālās uzmērīšanas datums:.....	30.12.1998
16.1.8. Eksploatācijā pieņemšanas gads(-i):.....	Nav
16.1.9. Telpu grupa ietilpst dzīvokļa īpašumā ar kadastra numuru:.....	Nav
16.1.10. Telpu grupa ietilpst būvē ar kadastra apzīmējumu:.....	84010070093001
16.1.11. Būve atrodas vai daļēji atrodas uz zemes vienības ar kadastra apzīmējumu:.....	84010070093

17. Telpu grupas kopējās platības sadalījums pa telpu veidiem un telpu raksturojošie rādītāji

17.1. Telpu grupas kadastra apzīmējums:.....	84010070093001005
--	-------------------

Numurs	Nosaukums	Veids	Stāvs	Augstums (m)	Mazākais augstums (m)	Lielākais augstums (m)	Platība (m²)	Eksploatācijā pieņemšanas gads(-i)
1	Apdzīvojama virtuve	1 - Dzīvojamā telpa	2	2.3	2.3	2.3	10.6	Nav

18. Labiekārtojumi

18.1. Telpu grupas kadastra apzīmējums.....	84010070093001005
---	-------------------

Reģistrētie labiekārtojumi	Noteikšanas veids (ja ir)	Apjoms (ja ir)
Apkure. Vietējā. Plīts	Dokuments	
Aukstā ūdens apgāde. Vietējā. Akas	Dokuments	
Elektroapgāde. Centralizētā	Dokuments	
Kanalizācija. Individuālā	Dokuments	
Kurināmais. Cietais	Dokuments	
Vēdināšana. Dabiskā	Dokuments	

18.1.1. Labiekārtojumu datums:	24.01.2022
--------------------------------------	------------

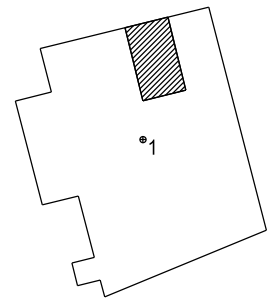

Ganību iela

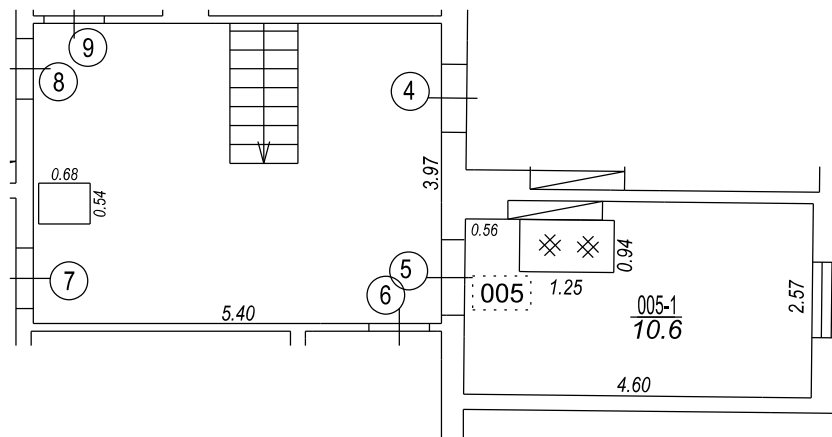

Izgatavots no VZD arhīva materiāliem bez apsekošanas apvidū

Būves punkta koordinātas
Latvijas koordinātu sistēmā LKS-92

Punkta nr	x	y
1	280552.02	407794.97

TELPU GRUPAS PLĀNS		
KADASTRA APZĪMĒJUMS	MĒROGS	LPP.
84010070093001005	1 : 100	4