

23-2066

Parakstija Valsts zemes dienesta
Rīgas reģionālās pārvaldes
Klientu apkalpošanas daļas
klientu apkalpošanas konsultants M.Avots

Elektroniski parakstīts

VALSTS ZEMES DIENESTS

TELPU GRUPAS KADASTRĀLĀS UZMĒRĪŠANAS LIETA

Telpu grupas kadastra apzīmējums:.....01000590086002004
Nosaukums:.....Dzīvoklis
Adrese:.....Ormaņu iela 6 - 2, Rīga
Kadastrālās uzmērīšanas datums:.....12.03.2024

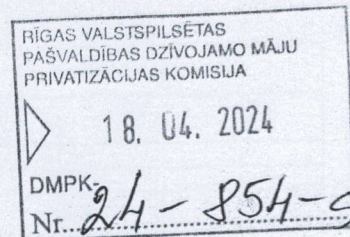

Izdrukā ID: 390002744943	Izdrukā datums: 20.03.2024	1 no 3
--------------------------	----------------------------	--------

Skaidrojumi:
Nav – Kadastra informācijas sistēmā dati nav reģistrēti; Neregistrē – atbilstoši normatīvajiem aktiem dati netiek reģistrēti

Telpu grupas kadastrālās uzmērīšanas lieta

1. Kadastra objekta identifikators

1.1. Telpu grupas kadastra apzīmējums:.....01000590086002004

1.2. Nekustamā īpašuma kadastra numurs:.....Nav

10. Būves pamatdati

10.1. Būves kadastra apzīmējums:.....01000590086002

10.1.1. Adrese:.....Ormaņu iela 6, Rīga

10.1.2. Nosaukums:.....Dzīvojamā ēka

10.1.3. Galvenais lietošanas veids:.....1122 - Triju vai vairāku dzīvokļu mājas

10.1.4. Kopējā platība (m²):.....310.2

10.1.5. Apbūves laukums (m²):.....192.7

10.1.6. Virszemes stāvu skaits:.....2

10.1.7. Pazemes stāvu skaits:.....1

10.1.8. Telpu grupu skaits:.....8

10.1.9. Eksploatācijā pieņemšanas gads(-i):.....Nav

10.1.10. Eksploatācijas uzsākšanas gads:.....1897

10.1.11. Nolietojums (%):.....64

10.1.12. Nolietojuma aprēķina datums:.....20.03.2024

10.1.13. Kadastrālās uzmērīšanas datums:.....12.03.2024

10.1.14. Būve ir pirmsreģistrēta:.....Nē

10.1.15. Veicot kadastrālo uzmērīšanu, būve apvidū nav konstatēta:.....Nē

10.1.16. Būve atrodas vai daļēji atrodas uz zemes vienības ar kadastra apzīmējumu:.....
01000590086

10.1.17. Funkcionāli saistīto ēku kadastra apzīmējumi:.....Nav

10.1.18. Dati par būves atzīmēm nav reģistrēti.

11. Būves tips

11.1. Būves kadastra apzīmējums:.....01000590086002

Tipa kods	Tipa nosaukums
11220101	Daudzdzīvokļu mājas ar koka ārsienām

12. Būves konstruktīvie elementi

12.1. Būves ar kadastra apzīmējumu 01000590086002 konstruktīvie elementi:

Nosaukums	Konstrukcijas veids	Materiāls	Eksploatācijā pieņemšanas gads(-i)	Eksploatācijas uzsākšanas gads	Nolietojums (%)
Pamati	Nav	Ķieģeļu mūris	Nav	1897	60
Sienas (vertikālā konstrukcija)	Nav	Koka karkasa konstrukcijas līdz 15 cm biezumā, koka dēļi	Nav	1897	60
Pārsegumi	Nav	Koka sijas ar koka dēļu aizpildījumu	Nav	1897	80
Jumta nesošā konstrukcija	Nav	Koks	Nav	1897	60
Jumta segums	Nav	Metāla loksnes ar antikorozijas pārklājumu	Nav	1897	60

13. Būves apjoma rādītāji

13.1. Būves ar kadastra apzīmējumu 01000590086002 apjoma rādītāji:

Apjoma rādītāja veids	Apjoma rādītāja nosaukums	Apjoms un mērvienība	Tipa/ elementa kods	Tipa/ elementa nosaukums
Apbūves laukums	Nav	192.7 apbūves laukuma kv.m.	Nav	Nav
Kopējā platība	Nav	310.2 kv.m.	Nav	Nav
Būvtilpums	Nav	1118 kub.m.	Nav	Nav

14. Kopējās platības sadalījums pa platību veidiem

14.1. Telpu grupa ar kadastra apzīmējumu.....	01000590086002004
14.1.1. Kopējā platība (m ²).....	44.4
14.1.1.1. Lietderīgā platība (m ²).....	Nav
14.1.1.1.1. Dzīvokļu kopējā platība (m ²).....	Nav
14.1.1.1.1.1. Dzīvokļu platība (m ²).....	44.4
14.1.1.1.1.1.1. Dzīvojamā platība (m ²).....	32.3
14.1.1.1.1.2. Dzīvokļu palīgtelpu platība (m ²).....	12.1
14.1.1.1.2. Dzīvokļu ārtelpu platība (m ²).....	0
14.1.1.1.2.1. Nedzīvojamo telpu platība (m ²).....	0
14.1.1.1.2.2. Nedzīvojamo ārtelpu platība (m ²).....	0
14.1.1.2. Koplietošanas palīgtelpu platība (m ²).....	0
14.1.1.2.1. Koplietošanas iekštelpu platība (m ²).....	0
14.1.1.2.2. Koplietošanas ārtelpu platība (m ²).....	0

16. Telpu grupas pamatdati

16.1. Telpu grupas kadastra apzīmējums:.....	01000590086002004
16.1.1. Adrese:.....	Ormaņu iela 6 - 2, Rīga
16.1.2. Nosaukums:.....	Dzīvoklis
16.1.3. Lietošanas veids:.....	1122 - Triju vai vairāku dzīvokļu mājas dzīvojamo telpu grupa
16.1.4. Stāvs (stāvi), kurā atrodas telpu grupa:.....	2
16.1.5. Telpu skaits:.....	5
16.1.6. Kopējā platība (m ²):.....	44.4
16.1.7. Kadastrālās uzmērīšanas datums:.....	12.03.2024
16.1.8. Eksploatācijā pieņemšanas gads(-i):.....	Nav
16.1.9. Telpu grupa ietilpst dzīvokļa īpašumā ar kadastra numuru:.....	Nav
16.1.10. Telpu grupa ietilpst būvē ar kadastra apzīmējumu:.....	01000590086002
16.1.11. Būve atrodas vai daļēji atrodas uz zemes vienības ar kadastra apzīmējumu:.....	01000590086

17. Telpu grupas kopējās platības sadalījums pa telpu veidiem un telpu raksturojošie rādītāji

17.1. Telpu grupas kadastra apzīmējums:.....	01000590086002004
--	-------------------

Numurs	Nosaukums	Veids	Stāvs	Augstums (m)	Mazākais augstums (m)	Lielākais augstums (m)	Platība (m ²)	Eksploatācijā pieņemšanas gads(-i)
1	Gaitenis	2 - Dzīvokļa palīgtelpa	2	2.08	2.08	2.08	2.6	Nav
2	Tualete	2 - Dzīvokļa palīgtelpa	2	2.08	2.08	2.08	0.7	Nav
3	Virtuve	2 - Dzīvokļa palīgtelpa	2	2.21	2.21	2.21	8.8	Nav
4	Istaba	1 - Dzīvojamā telpa	2	2.21	2.21	2.21	17.6	Nav
5	Istaba	1 - Dzīvojamā telpa	2	2.34	2.34	2.34	14.7	Nav

18. Labiekārtojumi

18.1. Telpu grupas kadastra apzīmējums:.....	01000590086002004
--	-------------------

Reģistrētie labiekārtojumi	Noteikšanas veids (ja ir)	Apjoms (ja ir)
Apkure. Vietējā. Krāsns	Apvidū ir konstatēts	
Aukstā ūdens apgāde. Centralizētā	Apvidū ir konstatēts	
Citi, iepriekš neklasificēti, labiekārtojumi. Pods / pusuārs / bidē	Apvidū ir konstatēts	
Elektroapgāde. Centralizētā	Apvidū ir konstatēts	
Kanalizācija. Centralizētā	Apvidū ir konstatēts	
Kurināmais. Cietais	Apvidū ir konstatēts	
Vēdināšana. Dabiskā	Apvidū ir konstatēts	

18.1.1. Labiekārtojumu datums:.....	12.03.2024
-------------------------------------	------------

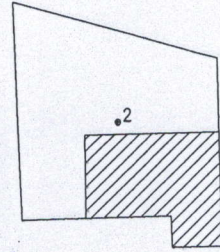

Ormaņu iela

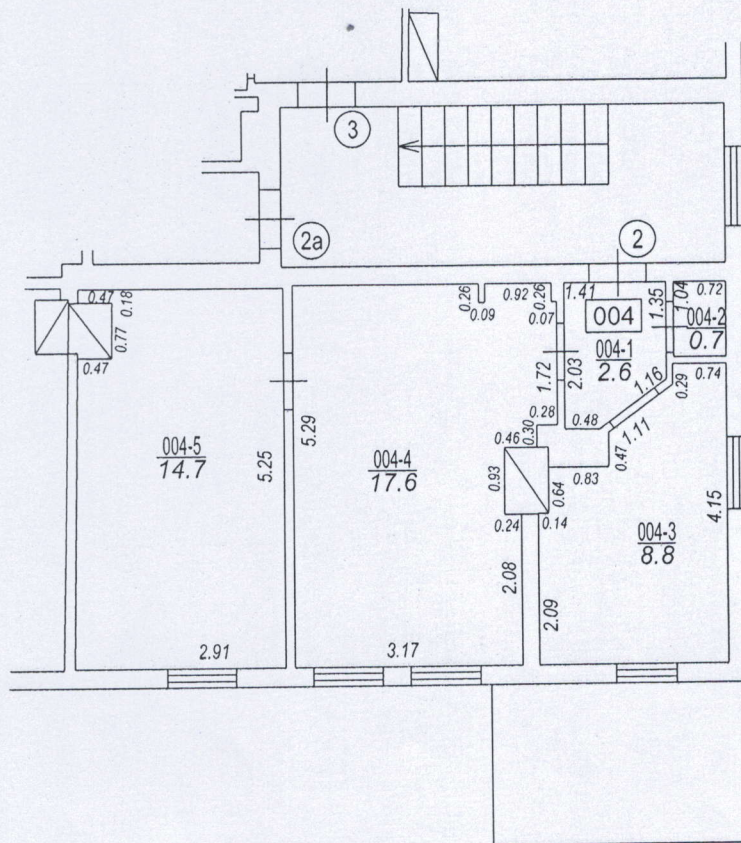

TELPU GRUPAS PLĀNS

KADASTRA APZĪMĒJUMS	MĒROGS	LPP.
01000590086002004	1 : 100	4

VALSTS ZEMES DIENESTS

TELPU GRUPAS KADASTRĀLĀS
UZMĒRĪŠANAS LIETA

Telpu grupas kadastra apzīmējums:.....01000590086002005
Nosaukums:.....Dzīvoklis
Adrese:.....Ormaņu iela 6 - 2A, Rīga
Kadastrālās uzmērīšanas datums:.....30.01.2020

Reģionālās nodaļas vadītājs (pilnvarotā persona):

Rīgas reģionālās nodaļas
Klientu apkalpošanas un informācijas centra
Korporatīvo klientu un datu izsniegšanas daļas
vadošā klientu apkalpošanas konsultante

S. Kica

(vārds, uzvārds)

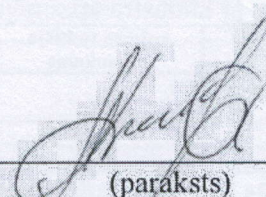

(paraksts)

Datums: 2020. gada 4. februārī

Telpu grupas kadastrālās uzmērīšanas lieta

1. Kadastra objekta identifikators

1.1. Telpu grupas kadastra apzīmējums:.....01000590086002005

1.2. Nekustamā īpašuma kadastra numurs:.....Nav

10. Būves pamatdati

10.1. Būves kadastra apzīmējums:.....01000590086002

10.1.1. Adrese:.....Ormaņu iela 6, Rīga

10.1.2. Nosaukums:.....Dzīvojamā ēka

10.1.3. Galvenais lietošanas veids:.....1122 - Triju vai vairāku dzīvokļu mājas

10.1.4. Kopējā platība (m²):.....304.7

10.1.5. Apbūves laukums (m²):.....192.7

10.1.6. Virszemes stāvu skaits:.....2

10.1.7. Pazemes stāvu skaits:.....1

10.1.8. Telpu grupu skaits:.....8

10.1.9. Eksploatācijā pieņemšanas gads(-i):.....Nav

10.1.10. Eksploatācijas uzsākšanas gads:.....1897

10.1.11. Nolietojums (%):.....70

10.1.12. Nolietojuma aprēķina datums:.....Nav

10.1.13. Kadastrālās uzmērīšanas datums:.....30.01.2020

10.1.14. Būve ir pirmsreģistrēta:.....Nē

10.1.15. Veicot kadastrālo uzmērīšanu, būve apvidū nav konstatēta:.....Nē

10.1.16. Būve atrodas vai daļēji atrodas uz zemes vienības ar kadastra apzīmējumu:.....

01000590086

10.1.17. Funkcionāli saistīto ēku kadastra apzīmējumi:.....Nav

11. Būves tips

11.1. Būves kadastra apzīmējums:.....01000590086002

Tipa kods	Tipa nosaukums
11220101	Daudzdzīvokļu mājas ar koka ār sienām

12. Būves konstruktīvie elementi

12.1. Būves ar kadastra apzīmējumu 01000590086002 konstruktīvie elementi:

Nosaukums	Konstruktijas veids	Materiāls	Eksploatācija pieņemšanas gads(-i)	Eksploatācijas uzsākšanas gads	Nolietojums (%)
Pamati	Nav	Māla ķieģeļi	Nav	1897	60
Ārsienas un karkasi	Nav	Kokmateriāli	Nav	1897	75
Pārsegumi	Nav	Kokmateriāli	Nav	1897	70
Jumts (segums)	Nav	Metāli	Nav	1897	30

13. Būves apjoma rādītāji

13.1. Būves ar kadastra apzīmējumu 01000590086002 apjoma rādītāji:

Apjoma rādītāja veids	Apjoma rādītāja nosaukums	Apjoms un mērvienība	Tipa/ elementa kods	Tipa/ elementa nosaukums
Apbūves laukums	Nav	192.7 apbūves laukuma kv.m.	Nav	Nav
Kopējā platība	Nav	304.7 kv.m.	Nav	Nav
Būvtilpums	Nav	1118 kub.m.	Nav	Nav

14. Kopējās platības sadalījums pa platību veidiem

14.1. Telpu grupa ar kadastra apzīmējumu.....01000590086002005

14.1.1. Kopējā platība (m²).....48.8

14.1.1.1. Lietderīgā platība (m²).....Nav

14.1.1.1.1. Dzīvokļu kopējā platība (m²).....Nav

Izdrukas ID: 390002370826	Izdrukas datums: 02.02.2020	2 no 3
---------------------------	-----------------------------	--------

Skaidrojumi:

Nav – Kadastra informācijas sistēmā dati nav reģistrēti; Neregistrē – atbilstoši normatīvajiem aktiem dati netiek reģistrēti

14.1.1.1.1.1. Dzīvokļu platība (m ²).....	48.8
14.1.1.1.1.1.1. Dzīvojamā platība (m ²).....	36.9
14.1.1.1.1.1.2. Dzīvokļu palīgtelpu platība (m ²).....	11.9
14.1.1.1.1.2. Dzīvokļu ārtelpu platība (m ²).....	0
14.1.1.1.2. Nedzīvojamo telpu platība (m ²).....	0
14.1.1.1.2.1. Nedzīvojamo iekštelpu platība (m ²).....	0
14.1.1.1.2.2. Nedzīvojamo ārtelpu platība (m ²).....	0
14.1.1.2. Koplietošanas palīgtelpu platība (m ²).....	0
14.1.1.2.1. Koplietošanas iekštelpu platība (m ²).....	0
14.1.1.2.2. Koplietošanas ārtelpu platība (m ²).....	0

16. Telpu grupas pamatdati

16.1. Telpu grupas kadastra apzīmējums:.....	01000590086002005
16.1.1. Adrese:.....	Ormaņu iela 6 - 2A, Rīga
16.1.2. Nosaukums:.....	Dzīvoklis
16.1.3. Lietošanas veids:.....	1122 - Triju vai vairāku dzīvokļu mājas dzīvojamo telpu grupa
16.1.4. Stāvs (stāvi), kurā atrodas telpu grupa:.....	2
16.1.5. Telpu skaits:.....	6
16.1.6. Kopējā platība (m ²):.....	48.8
16.1.7. Kadastrālās uzmērīšanas datums:.....	30.01.2020
16.1.8. Eksploatācijā pieņemšanas gads(-i):.....	Nav
16.1.9. Telpu grupa ietilpst dzīvokļa īpašumā ar kadastra numuru:.....	Nav
16.1.10. Telpu grupa ietilpst būvē ar kadastra apzīmējumu:.....	01000590086002
16.1.11. Būve atrodas vai daļēji atrodas uz zemes vienības ar kadastra apzīmējumu:.....	01000590086

17. Telpu grupas kopējās platības sadalījums pa telpu veidiem un telpu raksturojošie rādītāji

17.1. Telpu grupas kadastra apzīmējums:.....01000590086002005

Numurs	Nosaukums	Veids	Stāvs	Augstums (m)	Mazākais augstums (m)	Lielākais augstums (m)	Platība (m ²)	Eksploatācijā pieņemšanas gads(-i)
1	Gaitenis	2 - Dzīvokļa palīgtelpa	2	2.79	2.79	2.79	2.9	Nav
2	Gaitenis	2 - Dzīvokļa palīgtelpa	2	2.7	2.7	2.7	2.9	Nav
3	Tualete	2 - Dzīvokļa palīgtelpa	2	2.72	2.72	2.72	1.2	Nav
4	Virtuve	2 - Dzīvokļa palīgtelpa	2	2.76	2.76	2.76	4.9	Nav
5	Istaba	1 - Dzīvojamā telpa	2	2.7	2.7	2.7	21.5	Nav
6	Istaba	1 - Dzīvojamā telpa	2	2.7	2.7	2.7	15.4	Nav

18. Labiekārtojumi

18.1. Telpu grupas kadastra apzīmējums:.....01000590086002005

Reģistrētie labiekārtojumi	Noteikšanas veids (ja ir)	Apjoms (ja ir)
Apkure. Vietējā. Krāsns	Apvidū ir konstatēts	
Aukstā ūdens apgāde. Centralizētā	Apvidū ir konstatēts	
Citi, iepriekš neklasificēti, labiekārtojumi. Pods / pisuārs / bidē	Apvidū ir konstatēts	
Elektroapgāde. Centralizētā	Apvidū ir konstatēts	
Kanalizācija. Centralizētā	Apvidū ir konstatēts	
Karstā ūdens apgāde. Individuālā	Apvidū ir konstatēts	
Kurināmais. Cietais	Apvidū ir konstatēts	
Vēdināšana. Dabiskā	Apvidū ir konstatēts	

18.1.1. Labiekārtojumu datums:30.01.2020

Izdrukas ID: 390002370826	Izdrukas datums: 02.02.2020	3 no 3
---------------------------	-----------------------------	--------

Skaidrojumi:

Nav – Kadastra informācijas sistēmā dati nav reģistrēti; Neregistrē – atbilstoši normatīvajiem aktiem dati netiek reģistrēti

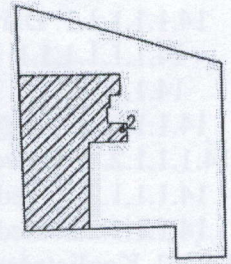

Ormaņu iela

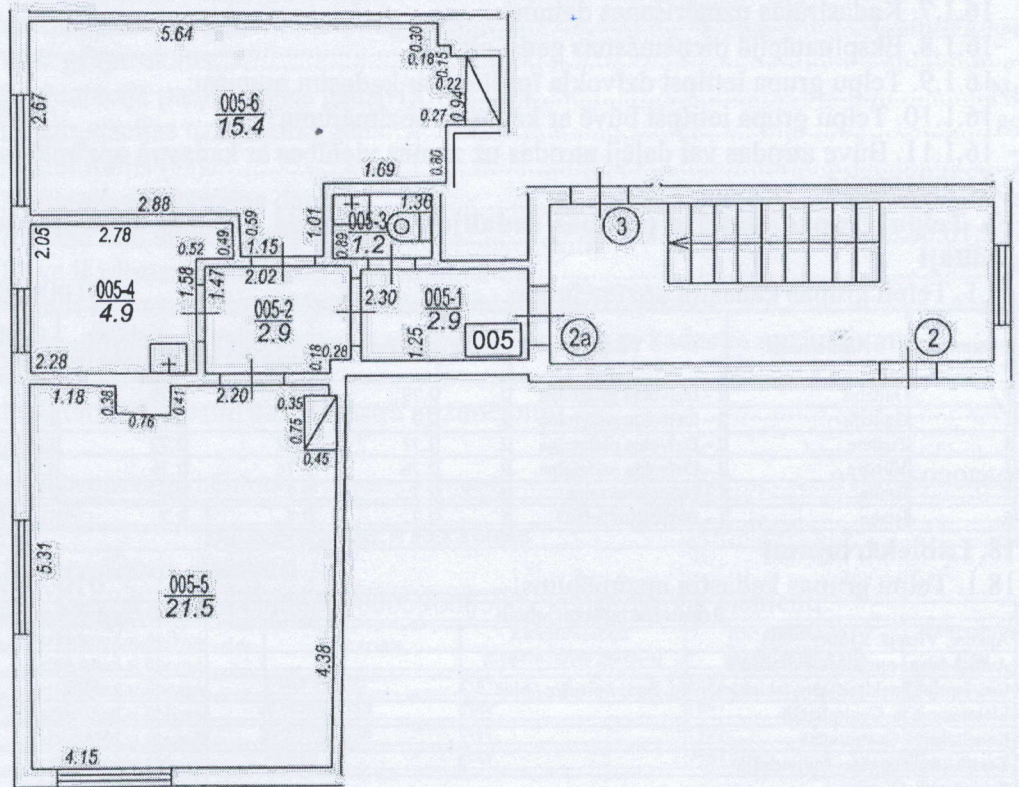

Būves punkta koordinātas
Lātvijas koordinātu sistēmā LKS-92

Punkta nr	x	y
2	310618.56	504205.42

TELPU GRUPAS PLĀNS

KADASTRA APZĪMĒJUMS	MĒROGS
01000590086002005	1 : 100