

VALSTS ZEMES DIENESTS

TELPU GRUPAS KADASTRĀLĀS
UZMĒRĪŠANAS LIETA

Telpu grupas kadastra apzīmējums:01001132314001007
Nosaukums:Dzīvoklis
Adrese:Nav
Kadastrālās uzmērīšanas datums:10.03.2017

Mildas g.

Reģionālās nodaļas vadītājs (pilnvarotā persona):

_____ (vārds, uzvārds)

M. H. g.
_____ (paraksts)

Datums: _____ gada 20. MARTS 2017

Izdrukā ID: 390001979826	Izdrukā datums: 13.03.2017	I no 3
--------------------------	----------------------------	--------

Skaidrojumi:

Nav - Kadastra informācijas sistēmā dati nav reģistrēti. Neregistrē - atbilstoši normatīvajiem aktiem dati netiek reģistrēti

Kadastra apzīmējuma pārejas tabula:

Kadastra apzīmējumi pirms apvienošanas	Adrese pirms apvienošanas	Kadastra apzīmējums pēc apvienošanas	Adrese pēc apvienošanas	Telpu grupu dzēšanas datums	Pamatojums
01001132314001 005	Mīldas iela 9-5, Rīga	01001132314001007		2017.03. 13.	12.01.2017. Apliecinājuma karte
01001132314001 006	Mīldas iela 9-6, Rīga				

Telpu grupas kadastrālās uzmērīšanas lieta

1. Kadastra objekta identifikators

1.1. Telpu grupas kadastra apzīmējums:.....01001132314001007

1.2. Nekustamā īpašuma kadastra numurs:.....Nav

10. Būves pamaldati

10.1. Būves kadastra apzīmējums:.....01001132314001

10.1.1. Adrese:.....Mīldas iela 9, Rīga

10.1.2. Nosaukums:.....Dzīvojamā māja

10.1.3. Galvenais lietošanas veids:.....J 122 - Triju vai vairāku dzīvokļu mājas

10.1.4. Kopējā platība (m²):.....235.2

10.1.5. Apbūves laukums (m²):.....144.9

10.1.6. Virszemes stāvu skaits:.....2

10.1.7. Pazemes stāvu skaits:.....0

10.1.8. Ārsienu materiāls un kods:.....1105 - Koka karkasa konstrukcijas

10.1.9. Būves telpu grupu skaits:.....6

10.1.10. Pirmreizējais ekspluatācijā pieņemšanas gads:.....Nav

10.1.11. Fiziskais stāvoklis (%):.....65

10.1.12. Kadastrālās uzmērīšanas datums:.....10.03.2017

10.1.13. Būve ir pirmsreģistrēta:.....Nē

10.1.14. Veicot kadastrālo uzmērīšanu būve apvidū nav konstatēta:.....Nē

10.1.15. Būve atrodas vai daļēji atrodas uz zemes vienības ar kadastra apzīmējumu:.....

01001132314

10.1.16. Funkcionāli saistīto ēku kadastra apzīmējumi:.....Nav

11. Būves tips

11.1. Būves kadastra apzīmējums:.....01001132314001

Tipa kods	Tipa nosaukums
11220101	Daudzdzīvokļu mājas ar koka ārsienām

12. Būves konstruktīvie elementi

12.1. Būves ar kadastra apzīmējumu 01001132314001 konstruktīvie elementi:

Nosaukums	Materials
Ārsienu	Laukokmens
Ārsienas un karkasi	Kokmateriāli
Pārsegumi	Kokmateriāli
Izstrādājumi	Azbestcements

13. Būves apjoma rādītāji

13.1. Būves ar kadastra apzīmējumu 01001132314001 apjoma rādītāji:

Apjoma rādītāja veids	Apjoma rādītāja nosaukums	Apjoms un mērvienība	Tipa/ elementa kods	Tipa/ elementa nosaukums
Apbūves laukums	Nav	144.9 apbūves laukuma kv.m	Nav	Nav
Kopējā platība	Nav	235.2 kv.m	Nav	Nav
Būvtilpums	Nav	724 kub.m	Nav	Nav

14. Kopējās platības sadalījums pa platību veidiem

14.1. Telpu grupa ar kadastra apzīmējumu.....01001132314001007

14.1.1. Kopējā platība (m²).....46.5

14.1.1.1. Lietderīgā platība (m²).....Nav

14.1.1.1.1. Dzīvokļu kopējā platība (m²).....Nav

14.1.1.1.1.1. Dzīvokļu platība (m²).....46.5

14.1.1.1.1.1.1. Dzīvojamā platība (m²).....38.3

Izdevuma ID: 391001979826	Izdevuma datums: 13.03.2017	2 no 3
---------------------------	-----------------------------	--------

Skrājojamā

Nav - Kadastra informācijas sistēmā dati nav reģistrēti. Neregistrē - atbilstoši normatīvajiem aktiem dati netiek reģistrēti

14.1.1.1.1.2. Dzīvokļu palīgtelpu platība (m²).....	8.2
14.1.1.1.2. Dzīvokļu ārtelpu platība (m²).....	0
14.1.1.2. Nedzīvojamo telpu platība (m²).....	0
14.1.1.2.1. Nedzīvojamo iekštelpu platība (m²).....	0
14.1.1.2.2. Nedzīvojamo ārtelpu platība (m²).....	0
14.1.1.2. Koplietošanas palīgtelpu platība (m²).....	0
14.1.1.2.1. Koplietošanas iekštelpu platība (m²).....	0
14.1.1.2.2. Koplietošanas ārtelpu platība (m²).....	0

16. Telpu grupas pamatdati

16.1. Telpu grupas kadastra apzīmējums:.....	01001132314001007
16.1.1. Adrese:.....	Nav
16.1.2. Nosaukums:.....	Dzīvoklis
16.1.3. Lietošanas veida kods un apraksts:.....	1122 - Triju vai vairāku dzīvokļu mājas dzīvojamo telpu grupa
16.1.4. Būves stāvs (stāvi), kurā atrodas telpu grupa:.....	2
16.1.5. Telpu skaits telpu grupā:.....	4
16.1.6. Kopējā platība (m²):.....	46.5
16.1.7. Kadastrālās uzinēršanas datums:.....	10.03.2017
16.1.8. Telpu grupa ietilpst dzīvokļa īpašumā ar kadastra numuru:.....	Nav
16.1.9. Telpu grupa ietilpst būvē ar kadastra apzīmējumu:.....	01001132314001
16.1.10. Būve atrodas vai daļēji atrodas uz zemes vienības ar kadastra apzīmējumu:.....	01001132314

17. Telpu grupas kopējās platības sadalījums pa telpu veidiem un telpu raksturojošie rādītāji

17.1. Telpu grupas kadastra apzīmējums:.....01001132314001007

Nosaukums	Nosaukums	Veids	Stāvs	Augstums (m)	Mazākais augstums (m)	Lielākais augstums (m)	Platība (m²)
	Dzīvojamā istaba	1 - Dzīvojamā telpa	2	2.48	2.48	2.48	8.3
	Dzīvojamā istaba	1 - Dzīvojamā telpa	2	1.98	1.51	2.45	10.9
	Dzīvojamā istaba	1 - Dzīvojamā telpa	2	1.99	1.51	2.46	15.1
	Virtuve	2 - Dzīvokļa palīgtelpa	2	2.47	2.47	2.47	3.2

18. Labiekārtojumi

18.1. Telpu grupas ar kadastra apzīmējumu.....01001132314001007 labiekārtojumi

Reģistrētie labiekārtojumi	Noteiktais veids (ja ir)	Apjoms (ja ir)
Apkure Vietēja Krāsns	Apvidū ir konstatēts	
Apkure Vietēja Plīts	Apvidū ir konstatēts	
Aukstā ūdensapgāde Centralizēta	Apvidū ir konstatēts	
Elektrapgāde Centralizēta	Apvidū ir konstatēts	
Kanalizācija Centralizēta	Apvidū ir konstatēts	
Kurmātnas Cietas	Apvidū ir konstatēts	
Vēdīšana Dabiskā	Apvidū ir konstatēts	

18.1.1. Labiekārtojumu datums:.....10.03.2017

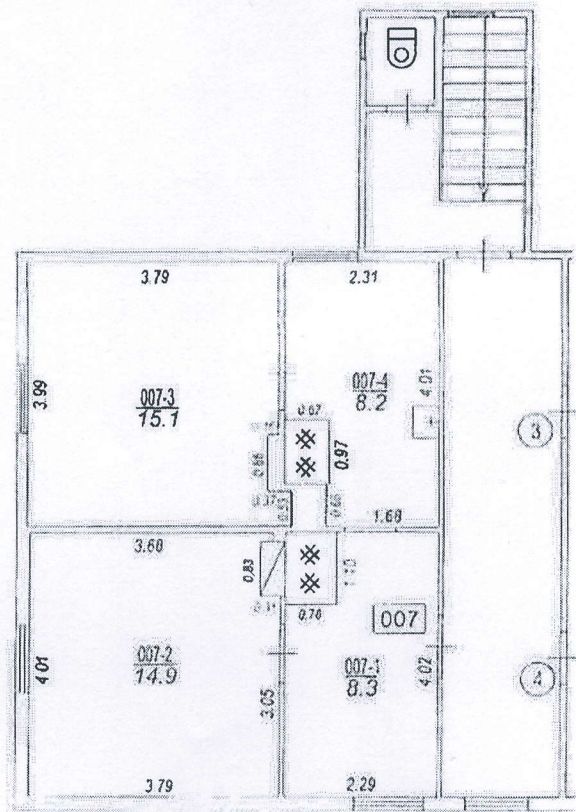
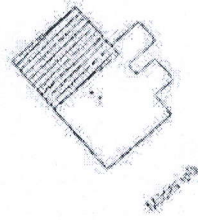

Būves punkta koordinātas
Latvijas koordinātu sistēmā LKS-92

Punkta nr.	x	y
1	320465.46	506749.82

TELPU GRUPAS PLĀNS		
KADASTRA APZĪMĒJUMS	MĒROGS	LPP.
01001132314001007	1 : 100	5