

VALSTS ZEMES DIENESTS

TELPU GRUPAS KADASTRĀLĀS
UZMĒRĪŠANAS LIETA

Telpu grupas kadastra apzīmējums:.....01000480141001008
Nosaukums:.....Dzīvoklis
Adrese:.....Maskavas iela 154 - 8, Rīga
Kadastrālās uzmērīšanas datums:.....02.12.1999

Reģionālās nodaļas vadītājs (pilnvarotā persona):

*Valsts zemes dienesta
Rīgas reģionālās nodaļas
Rīgas biroja klientu apkalpošanas
konsultante*

Vita Štanga

(vārds, uzvārds)

[Paraksts]

(paraksts)

Datums: _____ gada 22. 12. 2014

Izdrukas ID: 390001754698	Izdrukas datums: 09.12.2014	1 no 3
---------------------------	-----------------------------	--------

Skaidrojumi:

Nav – Kadastra informācijas sistēmā dati nav reģistrēti; Nereģistrē – atbilstoši normatīvajiem aktiem dati netiek reģistrēti

Telpu grupas kadastrālās uzmērīšanas lieta

1. Kadastra objekta identifikators

1.1. Telpu grupas kadastra apzīmējums:.....01000480141001008
 1.2. Nekustamā īpašuma kadastra numurs:.....Nav

10. Būves pamatdati

10.1. Būves kadastra apzīmējums:.....01000480141001
 10.1.1. Adrese:.....Maskavas iela 154, Rīga
 10.1.2. Nosaukums:.....Dzīvojamā māja
 10.1.3. Galvenais lietošanas veids:.....1122 - Triju vai vairāku dzīvokļu mājas
 10.1.4. Kopējā platība (m²):.....375
 10.1.5. Apbūves laukums (m²):.....294.4
 10.1.6. Virszemes stāvu skaits:.....2
 10.1.7. Pazemes stāvu skaits:.....0
 10.1.8. Ārsienas materiāls un kods:.....2908 - Silikātkieģeļi
 10.1.9. Būves telpu grupu skaits:.....9
 10.1.10. Pirmreizējais ekspluatācijā pieņemšanas gads:.....Nav
 10.1.11. Fiziskais stāvoklis (%):.....65
 10.1.12. Kadastrālās uzmērīšanas datums:.....25.09.2007
 10.1.13. Būve ir pirmsreģistrēta:.....Nē
 10.1.14. Veicot kadastrālo uzmērīšanu būve apvidū nav konstatēta:.....Nē
 10.1.15. Būve atrodas vai daļēji atrodas uz zemes vienības ar kadastra apzīmējumu:.....
 01000480141
 10.1.16. Funkcionāli saistīto ēku kadastra apzīmējumi:.....01000480141002,
 01000480141004, 01000480141005, 01000480141006

11. Būves tips

11.1. Būves kadastra apzīmējums:.....01000480141001

Tipa kods	Tipa nosaukums
11220102	Daudzdzīvokļu 1-2 stāvu mājas

12. Būves konstruktīvie elementi

12.1. Būves ar kadastra apzīmējumu 01000480141001 konstruktīvie elementi:

Nosaukums	Materiāls
Pamati	Silikātkieģeļi
Ārsienas un karkasi	Silikātkieģeļi
Pārsegumi	Kokmateriāli
Jumts (segums)	Metāli

13. Būves apjoma rādītāji

13.1. Būves ar kadastra apzīmējumu 01000480141001 apjoma rādītāji:

Apjoma rādītāja veids	Apjoma rādītāja nosaukums	Apjoms un mērvienība	Tipa/ elementa kods	Tipa/ elementa nosaukums
Apbūves laukums	Nav	294.4 apbūves laukuma kv.m.	Nav	Nav
Kopējā platība	Nav	375 kv.m.	Nav	Nav
Būvtilpums	Nav	1587 kub.m.	Nav	Nav

14. Kopējās platības sadalījums pa platību veidiem

14.1. Telpu grupa ar kadastra apzīmējumu.....01000480141001008
 14.1.1. Kopējā platība (m²).....46.9
 14.1.1.1. Lietderīgā platība (m²).....Nav
 14.1.1.1.1. Dzīvokļu kopējā platība (m²).....Nav
 14.1.1.1.1.1. Dzīvokļu platība (m²).....46.9
 14.1.1.1.1.1.1. Dzīvojamā platība (m²).....33.7

Izdrukas ID: 390001754698	Izdrukas datums: 09.12.2014	2 no 3
---------------------------	-----------------------------	--------

Skaidrojumi:

Nav – Kadastra informācijas sistēmā dati nav reģistrēti; Neregistrē – atbilstoši normatīvajiem aktiem dati netiek reģistrēti

14.1.1.1.1.2. Dzīvokļu palīgtelpu platība (m ²).....	13.2
14.1.1.1.1.2. Dzīvokļu ārtelpu platība (m ²).....	0
14.1.1.1.2. Nedzīvojamo telpu platība (m ²).....	0
14.1.1.1.2.1. Nedzīvojamo iekštelpu platība (m ²).....	0
14.1.1.1.2.2. Nedzīvojamo ārtelpu platība (m ²).....	0
14.1.1.2. Koplietošanas palīgtelpu platība (m ²).....	0
14.1.1.2.1. Koplietošanas iekštelpu platība (m ²).....	0
14.1.1.2.2. Koplietošanas ārtelpu platība (m ²).....	0

16. Telpu grupas pamatdati

16.1. Telpu grupas kadastra apzīmējums:.....	01000480141001008
16.1.1. Adrese:.....	Maskavas iela 154 - 8, Rīga
16.1.2. Nosaukums:.....	Dzīvoklis
16.1.3. Lietošanas veida kods un apraksts:.....	1122 - Triju vai vairāku dzīvokļu mājas dzīvojamo telpu grupa
16.1.4. Būves stāvs (stāvi), kurā atrodas telpu grupa:.....	2
16.1.5. Telpu skaits telpu grupā:.....	7
16.1.6. Kopējā platība (m ²):.....	46.9
16.1.7. Kadastrālās uzmērīšanas datums:.....	02.12.1999
16.1.8. Telpu grupa ietilpst dzīvokļa īpašumā ar kadastra numuru:.....	Nav
16.1.9. Telpu grupa ietilpst būvē ar kadastra apzīmējumu:.....	01000480141001
16.1.10. Būve atrodas vai daļēji atrodas uz zemes vienības ar kadastra apzīmējumu:.....	01000480141

17. Telpu grupas kopējās platības sadalījums pa telpu veidiem un telpu raksturojošie rādītāji

17.1. Telpu grupas kadastra apzīmējums:.....01000480141001008

Numurs	Nosaukums	Veids	Stāvs	Augstums (m)	Minākais augstums (m)	Lielākais augstums (m)	Platība (m ²)
1	Gaitenis	2 - Dzīvokļa palīgtelpa	2	2.8			4
2	Tualete	2 - Dzīvokļa palīgtelpa	2	2.8			1.3
3	Virtuve	2 - Dzīvokļa palīgtelpa	2	2.8			7.3
4	Pieliekamais	2 - Dzīvokļa palīgtelpa	2	2.8			0.6
5	Istaba	1 - Dzīvojamā telpa	2	2.8			8.3
6	Istaba	1 - Dzīvojamā telpa	2	2.8			16.7
7	Istaba	1 - Dzīvojamā telpa	2	2.8			8.7

18. Labiekārtojumi

18.1. Telpu grupas ar kadastra apzīmējumu.....01000480141001008 labiekārtojumi

Reģistrētie labiekārtojumi		Noteikšanas veids (ja ir)	Apjoms (ja ir)
Apkure. Vietējā. Krāsns		Dokuments	
Aukstā ūdens apgāde. Centralizētā		Dokuments	
Citi, iepriekš neklasificēti, labiekārtojumi. Pods / pīsuārs / bidē		Dokuments	
Elektroapgāde. Centralizētā		Dokuments	
Gāzes apgāde. Centralizētā		Dokuments	
Kanalizācija. Centralizētā		Dokuments	
Kurināmais. Cietais		Dokuments	
Vēdināšana. Dabiskā		Dokuments	

18.1.1. Labiekārtojumu datums:.....09.12.2014

Būves punkta koordinātas
 Latvijas koordinātu sistēmā LKS-92

Punkta nr	x	y
1	310453.00	509138.00

Maskavas iela

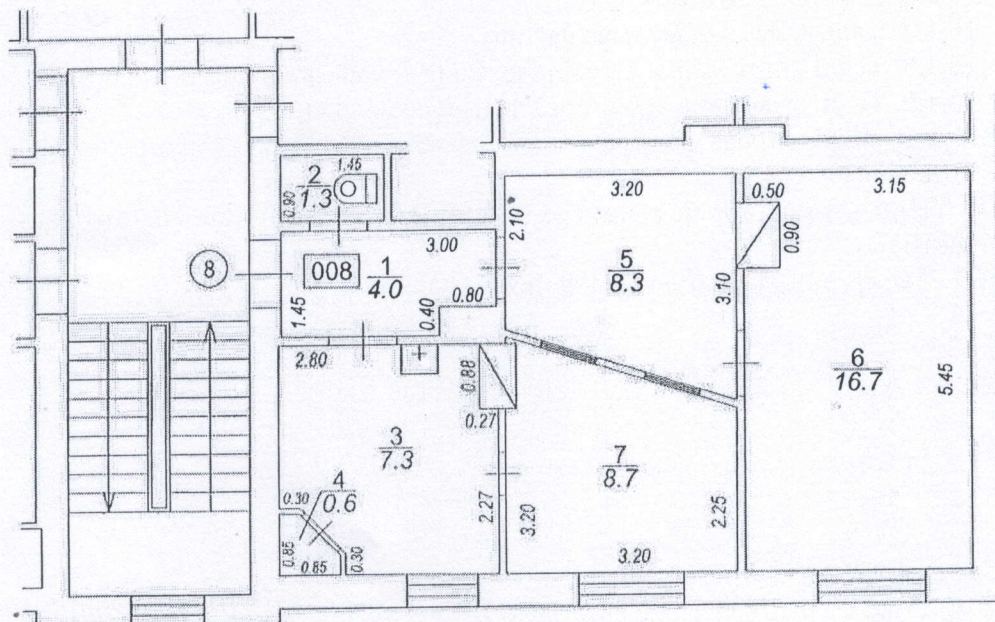
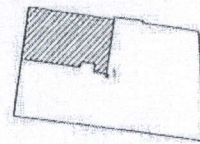

Izgatavots no VZD arhīva materiāliem bez apsekošanas apvidū

TĒLPU GRUPAS PLĀNS		
KADASTRA APZĪMĒJUMS	MĒROGS	LPP.
0100 048 0141 001 008	1 : 100	4