

VALSTS ZEMES DIENESTS

ĒKAS KADASTRĀLĀS UZMĒRĪŠANAS LIETA

Būves kadastra apzīmējums: ... 94520080134001
Nosaukums: ... ražošanas ēka
Adrese: ... Nav
Kadastrālās uzmērīšanas datums: ... 04.10.2023

Izdrukas ID: 390002704890	Izdrukas datums: 05.10.2023	1 no 3
---------------------------	-----------------------------	--------

Skaidrojumi:

Nav – Kadastra informācijas sistēmā dati nav reģistrēti; Nereģistrē – atbilstoši normatīvajiem aktiem dati netiek reģistrēti

Ēkas kadastrālās uzmērīšanas lieta

1. Kadastra objekta identifikators

1.1. Būves kadastra apzīmējums:..... 94520080134001

1.2. Nekustamā īpašuma kadastra numurs:..... Nav

10. Būves pamatdati

10.1. Būves kadastra apzīmējums:..... 94520080134001

10.1.1. Adrese:..... Nav

10.1.2. Nosaukums:..... ražošanas ēka

10.1.3. Galvenais lietošanas veids:..... 1251 - Rūpnieciskās ražošanas ēkas

10.1.4. Kopējā platība (m²):..... 891.4

10.1.5. Apbūves laukums (m²):..... 944.1

10.1.6. Virszemes stāvu skaits:..... 1

10.1.7. Pazemes stāvu skaits:..... 0

10.1.8. Telpu grupu skaits:..... 1

10.1.9. Eksploatācijā pieņemšanas gads(-i):..... Nav

10.1.10. Eksploatācijas uzsākšanas gads:..... 2023

10.1.11. Nolietojums (%):..... 0

10.1.12. Nolietojuma aprēķina datums:..... 05.10.2023

10.1.13. Kadastrālās uzmērīšanas datums:..... 04.10.2023

10.1.14. Būve ir pirmsreģistrēta:..... Nē

10.1.15. Veicot kadastrālo uzmērīšanu, būve apvidū nav konstatēta:..... Nē

10.1.16. Būve atrodas vai daļēji atrodas uz zemes vienības ar kadastra apzīmējumu:..... 94520080134

10.1.17. Funkcionāli saistīto ēku kadastra apzīmējumi:..... Nav

11. Būves tips

11.1. Būves kadastra apzīmējums:..... 94520080134001

Tipa kods	Tipa nosaukums
12510102	Ražošanas ēkas, kurās lielākās telpas (pēc platības kvadrātmetros) augstums ir lielāks par 6 m

12. Būves konstruktīvie elementi

12.1. Būves ar kadastra apzīmējumu 94520080134001 konstruktīvie elementi:

Nosaukums	Konstruktijas veids	Materiāls	Eksploatācijā pieņemšanas gads(-i)	Eksploatācijas uzsākšanas gads	Nolietojums (%)
Pamati	Monolītais dzelzsbetons (lentveida), Monolīta dzelzsbetona plātne	Monolītais dzelzsbetons	Nav	2023	0
Ārsienas un karkasi	Metāla lokšņu iesegums, Tērauda karkasa konstrukcija	Metāla karkasa konstrukcijas, Profilētā tērauda lokšnes	Nav	2023	0
Jumts (nesošā konstrukcija)	Metāla konstrukcijas	Metāla karkasa konstrukcijas	Nav	2023	0
Jumts (segums)	Profilētā tērauda lokšnes	Profilētā tērauda lokšnes	Nav	2023	0

13. Būves apjoma rādītāji

13.1. Būves ar kadastra apzīmējumu 94520080134001 apjoma rādītāji:

Apjoma rādītāja veids	Apjoma rādītāja nosaukums	Apjoms un mērvienība	Tipa/ elementa kods	Tipa/ elementa nosaukums
Apbūves laukums	Nav	944.1 apbūves laukuma kv.m.	Nav	Nav
Kopējā platība	Nav	891.4 kv.m.	Nav	Nav
Augstums	Nav	6.8 m	Nav	Nav
Būvtilpums	Nav	4174 kub.m.	Nav	Nav

14. Kopējās platības sadalījums pa platību veidiem

14.1. Būve ar kadastra apzīmējumu..... 94520080134001

14.1.1. Kopējā platība (m²)..... 891.4

14.1.1.1. Lietderīgā platība (m²)..... 891.4

14.1.1.1.1. Dzīvokļu kopējā platība (m²)..... 0

14.1.1.1.1.1. Dzīvokļu platība (m²)..... 0

14.1.1.1.1.1.1. Dzīvojamā platība (m²)..... 0

14.1.1.1.1.1.2. Dzīvokļu palīgtelpu platība (m²)..... 0

Izdrukas ID: 390002704890	Izdrukas datums: 05.10.2023	2 no 3
---------------------------	-----------------------------	--------

Skaidrojumi:

Nav – Kadastra informācijas sistēmā dati nav reģistrēti; Neregistrē – atbilstoši normatīvajiem aktiem dati netiek reģistrēti

14.1.1.1.1.2. Dzīvokļu ārtelpu platība (m²).....	0
14.1.1.1.2. Nedzīvojamo telpu platība (m²).....	891.4
14.1.1.1.2.1. Nedzīvojamo iekštelpu platība (m²).....	734.9
14.1.1.1.2.2. Nedzīvojamo ārtelpu platība (m²).....	156.5
14.1.1.2. Koplietošanas palīgtelpu platība (m²).....	0
14.1.1.2.1. Koplietošanas iekštelpu platība (m²).....	0
14.1.1.2.2. Koplietošanas ārtelpu platība (m²).....	0

16. Telpu grupas pamatdati

16.1. Telpu grupas kadastra apzīmējums:.....	94520080134001001
16.1.1. Adrese:.....	Nav
16.1.2. Nosaukums:.....	ražošanas ēka
16.1.3. Lietošanas veids:.....	1251 - Rūpnieciskās ražošanas telpu grupa
16.1.4. Stāvs (stāvi), kurā atrodas telpu grupa:.....	1
16.1.5. Telpu skaits:.....	22
16.1.6. Kopējā platība (m²):.....	891.4
16.1.7. Kadastrālās uzmērīšanas datums:.....	04.10.2023
16.1.8. Eksploatācijā pieņemšanas gads(-i):.....	Nav
16.1.9. Telpu grupa ietilpst dzīvokļa īpašumā ar kadastra numuru:.....	Nav
16.1.10. Telpu grupa ietilpst būvē ar kadastra apzīmējumu:.....	94520080134001
16.1.11. Būve atrodas vai daļēji atrodas uz zemes vienības ar kadastra apzīmējumu:.....	94520080134

17. Telpu grupas kopējās platības sadalījums pa telpu veidiem un telpu raksturojošie rādītāji

17.1. Telpu grupas kadastra apzīmējums:..... 94520080134001001

Numurs	Nosaukums	Veids	Stāvs	Augstums (m)	Mazākais augstums (m)	Lielākais augstums (m)	Platība (m²)	Eksploatācijā pieņemšanas gads(-i)
1	Atpūtas telpa	4 - Nedzīvojamā iekštelpa	1	4.44	4.01	4.86	31.7	Nav
2	Gaitenis	4 - Nedzīvojamā iekštelpa	1	2.46	2.46	2.46	6.9	Nav
3	Tualete	4 - Nedzīvojamā iekštelpa	1	2.46	2.46	2.46	3.7	Nav
4	Vējtveris	4 - Nedzīvojamā iekštelpa	1	2.46	2.46	2.46	3.2	Nav
5	Kabinets	4 - Nedzīvojamā iekštelpa	1	2.46	2.46	2.46	13.1	Nav
6	Gērbtuve	4 - Nedzīvojamā iekštelpa	1	2.86	2.86	2.86	15.5	Nav
7	Vējtveris	4 - Nedzīvojamā iekštelpa	1	2.86	2.86	2.86	2.7	Nav
8	Duša	4 - Nedzīvojamā iekštelpa	1	2.99	2.99	2.99	2.5	Nav
9	Mazgātuve	4 - Nedzīvojamā iekštelpa	1	2.99	2.99	2.99	1	Nav
10	Tualete	4 - Nedzīvojamā iekštelpa	1	2.99	2.99	2.99	1.3	Nav
11	Palīgtelpa	4 - Nedzīvojamā iekštelpa	1	2.53	2.53	2.53	4.1	Nav
12	Tualete	4 - Nedzīvojamā iekštelpa	1	2.99	2.99	2.99	1.4	Nav
13	Palīgtelpa	4 - Nedzīvojamā iekštelpa	1	4.59	3.79	5.38	12.5	Nav
14	Mazgātuve	4 - Nedzīvojamā iekštelpa	1	2.99	2.99	2.99	1.2	Nav
15	Ražošanas palīgtelpa	4 - Nedzīvojamā iekštelpa	1	5.35	4.13	6.57	92.1	Nav
16	Ražotne	4 - Nedzīvojamā iekštelpa	1	5.35	4.13	6.57	339	Nav
17	Palīgtelpa	4 - Nedzīvojamā iekštelpa	1	5.35	4.13	6.57	114.4	Nav
18	Noliktava	4 - Nedzīvojamā iekštelpa	1	5.3	4.1	6.5	74.2	Nav
19	Tehniskā telpa	4 - Nedzīvojamā iekštelpa	1	3.6	3.38	3.81	14.4	Nav
20	Terase	5 - Nedzīvojamā ārtelpa	1	Nav	Nav	Nav	16	Nav
21	Nojume	5 - Nedzīvojamā ārtelpa	1	3.66	3.44	3.87	56.7	Nav
22	Nojume	5 - Nedzīvojamā ārtelpa	1	3.65	3.4	3.89	83.8	Nav

18. Labiekārtojumi

18.1. Būves kadastra apzīmējums..... 94520080134001

Reģistrētie labiekārtojumi	Noteikšanas veids (ja ir)	Apjoms (ja ir)
Apkure. Centrālā	Apvidū ir konstatēts	
Attīrīšanas iekārtas. Bioloģiskās	Apvidū ir konstatēts	
Aukstā ūdens apgāde. Centralizētā	Apvidū ir konstatēts	
Citi, iepriekš neklasificēti, labiekārtojumi. Pods / pisuārs / bidē	Apvidū ir konstatēts	
Citi, iepriekš neklasificēti, labiekārtojumi. Vanna / duša	Apvidū ir konstatēts	
Elektroapgāde. Centralizētā	Apvidū ir konstatēts	
Gāzes apgāde. Vietējā. Rezervuāra	Apvidū ir konstatēts	
Kanalizācija. Individuālā	Apvidū ir konstatēts	
Karstā ūdens apgāde. Individuālā	Apvidū ir konstatēts	
Kurināmais. Gāze	Apvidū ir konstatēts	
Ugunsnoturības pakāpe	Dokuments	U3
Vājstrāvas tīkli. Citi	Apvidū ir konstatēts	
Vēdināšana. Dabiskā	Apvidū ir konstatēts	
Vēdināšana. Piespiedu	Apvidū ir konstatēts	

18.1.1. Labiekārtojumu datums: 04.10.2023

Izdrukas ID: 390002704890	Izdrukas datums: 05.10.2023	3 no 3
---------------------------	-----------------------------	--------

Skaidrojumi:

Nav – Kadastra informācijas sistēmā dati nav reģistrēti; Neregistrē – atbilstoši normatīvajiem aktiem dati netiek reģistrēti

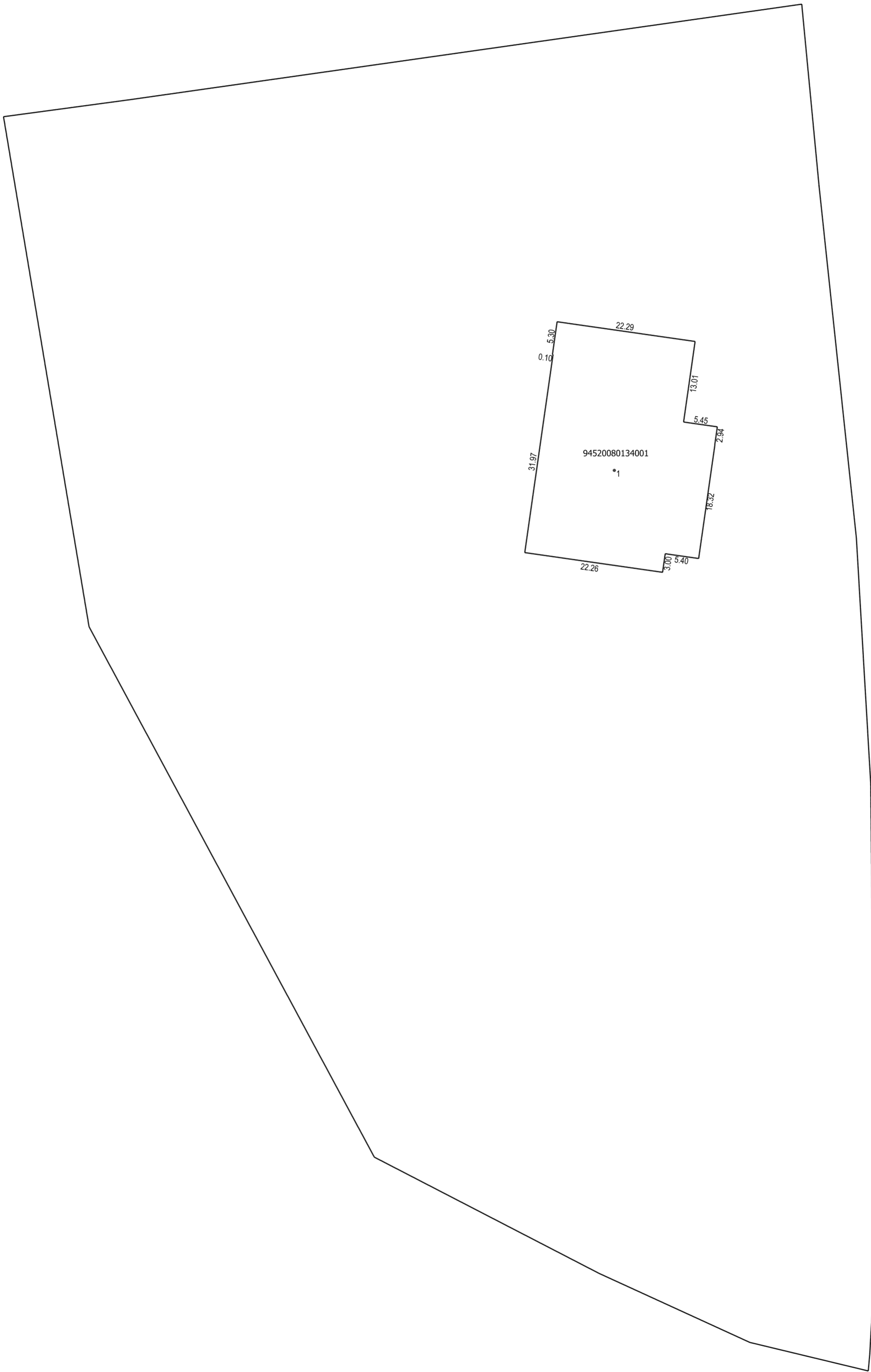

Piebraucamais ceļš

Būves punkta koordinātas
Latvijas koordinātu sistēmā LKS-92

Punkta nr	x	y
1	409198.01	608278.80

APBŪVES PLĀNS			
KADASTRA APZĪMĒJUMS	MĒROGS	LPP.	
94520080134	1 : 500	4	

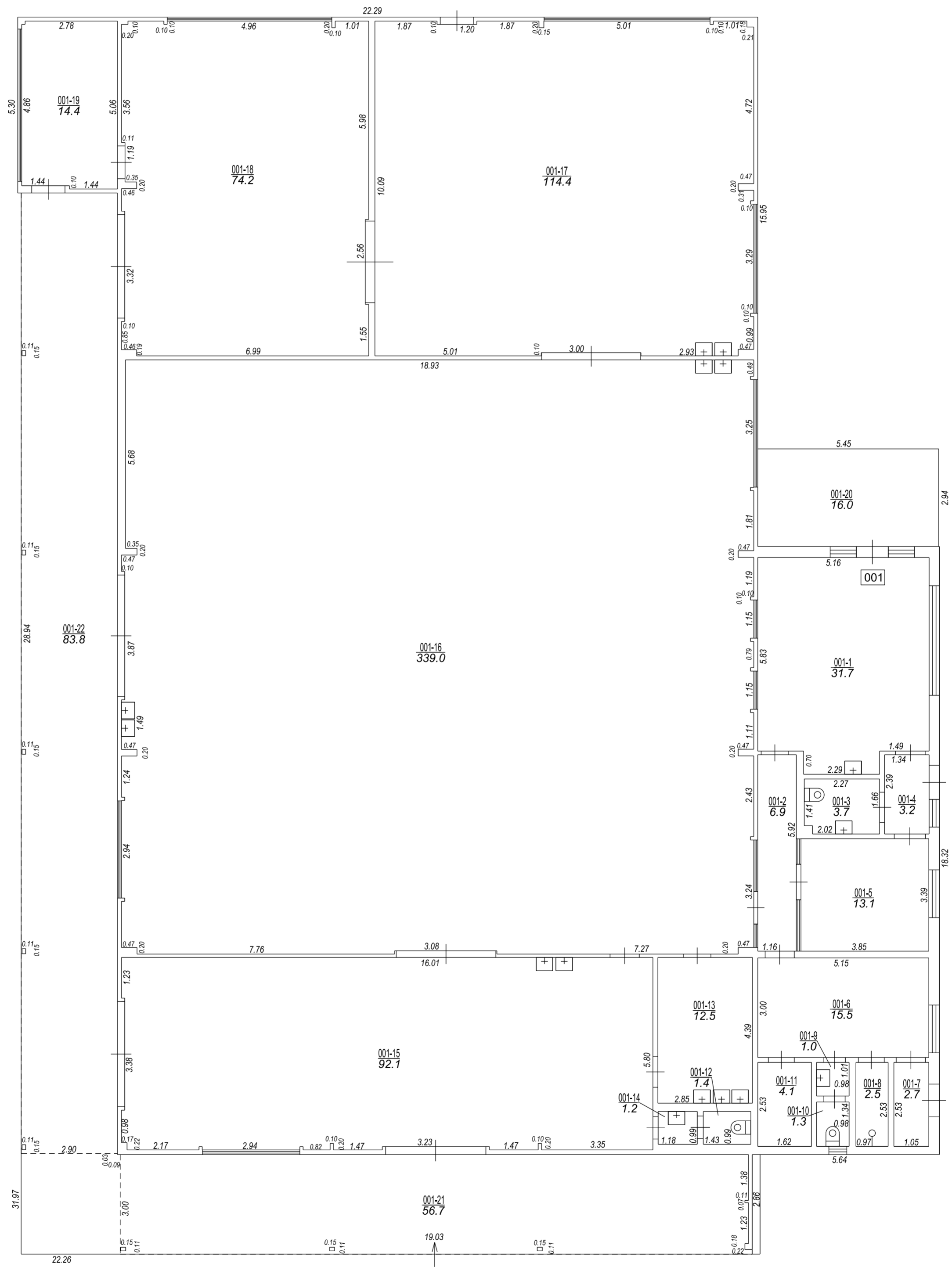

STĀVA PLĀNS			
KADASTRA APZĪMĒJUMS	STĀVS	MĒROGS	LPP.
94520080134001	1	1:100	5

94520080134001_20231004_EF_1



94520080134001_20231004_EF_2

