

AUTOMOBILĀ

RENAULT EXPRESS

TIRGUS VĒRTĪBAS
APRĒĶINS



TRANSPORTLĪDZEKĻA VĒRTĪBAS NOTEIKŠANAS AKTS Nr.32.



Apskates/vērtēšanas datums 11.02.2025

Apskates vieta: J.Daļiņa iela 2,Valmiera

Īpašnieks/turētājs	SIA Valmieras Olimpusskats centrs		
Adrese turētāja	Čempionu iela 2,Valmiera		
Reģistrācijas Nr.	LI 9405	Dzinēja tilpums, l	1,5
Marka, modelis	RENAULT EXPRESS	Dzinēja jauda, kW	55
Pirmā reģistrācija	29.09.2021	Degviela	Dīzeļdegviela
Šasijas Nr.	VF1RJK00367726238	Krāsa	** /balta /
Tips	Kravas furgons	Odometra rādījums, km	21 689
Virsbūves tips, durvju skaits	3+2 durvis	Reģ.apliecības Nr.	AF 5039290

Komplektācija un papildaprīkojums

Salons		Aprīkojums		Jumta reliņi		Drošība	
	Ādas apdares		Automātiskā ā/kārba	i	Kondicionieris	i	ABS,ESP,ARS
i	2.gab.elekt. reg. stikla pac.		Signalizācija		Elektr. aizm. durvju aizv.		Drošības spilveni.
	Lūka/panorāmas lūka	i	Audio sist.		Pr.dek.aizsagstienis	i	Lietus sensors
	Elektr. reg. sēdekļi		Kruīzkontrolle		Ksenona lukt.		Imobilizators
	Sēd. Apsilde		Navigācija		Vieglmetāla diski R 16		Aklās zonas asist.
	Tonētie logi	i	Miglas lukturi		Lukturu mazgātāji		Signalizācija
	Papildus sēdekļu rinda	i	Stūres pastiprinātājs	i	Sakabes āķis	i	Centrālā atslēga
i	Multifunkc. stūre	i	Borta kompjūters	i	Riepu atlikums 70%		Joslū kontrl.sistēma
	Ādas stūre		Aizm.parkingsen.	i	Elektriski reg. spoguļi		City Safety
i	2. sēdvietas		4 AWD	i	Apsildāmi spoguļi		Hand free
Aprīkojuma līnija (pakete)							
Tehniskā apskate		TA 15.10.2025					

Vērtību paaugstinoši faktori: Nav .

Vērtību pazeminoši faktori: Nav.

Pamatojums

1. Konkrētā transporta līdzekļa apskates protokols Nr.32.
2. MK noteikumi Nr.295
3. Tirgus konjunktūras datu analīze: www.SS.com..
4. Tirgus vērtība noteikta ar PVN.
- 5.Vērtējums paredzēts iesniegšanai SIA Vidzemes Olimpiskam centram.

Secinājumi.

Tirgus vērtība (iesk. PVN)	13900 EUR / trīspadsmit tūkstoši septiņi simti/
Ātrās realizācijas vērtība (iesk. PVN)	11150 EUR /vienpadsmit tūkstoši viens simts piecdesmit /

Vērtētājs Aivars Briedis....., Tehniskā vērtētāja sertifikāta Nr. 58....., derīgs līdz..21.01.2027.....

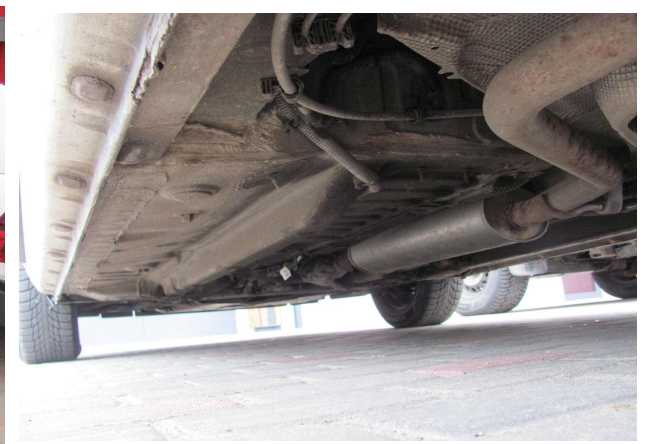
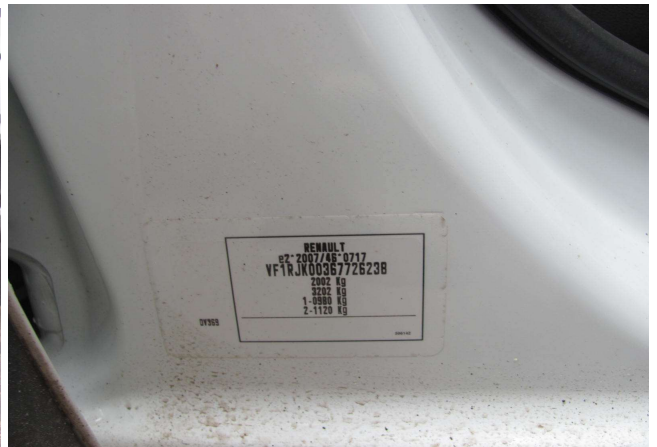

Vērtētājs Aivars Briedis....., Tehniskā vērtētāja sertifikāta Nr. 58....., derīgs līdz..21.01.2027.....

LATVIJAS REPUBLIKA
TRANSPORTLĪDZEKĻA
REĢISTRĀCIJAS APLIECĪBA



A	Reģistrācijas numurs	LI9405
B	1. reģistrācijas datums	29.09.2021.
H	Derīga līdz	**
D1.	Marka	RENAULT
D3.	Modelis	EXPRESS
E	VIN	VF1RJK00367726238
Turētājs	C.1.1.	SIA VALMIERAS OLIMPISKAIS CENTRS **
	C.1.2.	**
	C.1.3.	ČEMPIONU IELA 2 VALMIERA, VALMIERAS NOVADS
Īpašnieks	C.2.1.	SIA VALMIERAS OLIMPISKAIS CENTRS **
	C.2.2.	**

AF 5039290



AF 5039290

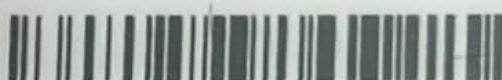

AF 5039290

D.2.	Tipa	RJK		
	Variants	FDO		
	Versija	AA6TA12C2130		
F.1.	Pilna masa (kg)	2002		
G	Pašmasa (kg)	1379		
I	Izdota	02.10.2024. CSDD VALMIERA		
J	Kategorija	N1	Q	Jauda/svars(kW/kg) **
K	Tipa apstiprinājuma Nr.	e2*2007/46*0717*01		
P.1.	Motora tilpums (cm3)	1461	P.2.	Motora maks. jauda (kW) 55
P.3.	Degviela	Dizeldegviela		
R	Krāsa	**		
S.1.	Sēdvietas	2	S.2.	Stāvvietas **
(Y)	Veids	Kravas furgons		
(Z)	Piezīmes	Buro 6 CH (715/2007*2018/1832CH) **		

E I R O P A S K O P I E N A

СВИДЕТЕЛЬСТВО ЗА УПРАВЛЕНИЕ. PERMISO DE CIRCULACION. OSVEDČENÍ O REGISTRACI. REGISTRERINGSATTEST. ZULASSUNGSBESCHEINIGUNG. REGISTRETIIMISTUNNISTUS. ΑΔΕΙΑ ΚΥΚΛΟΦΟΡΙΑΣ / ΠΙΣΤΟΠΟΙΗΤΙΚΟ ΕΓΓΡΑΦΗΣ. REGISTRATION CERTIFICATE. CERTIFICAT D'IMMATRICULATION. TEASTAS CLĀRAITĒ. PROMETNA DOZVOLA. CARTA DI CIRCOLAZIONE. REGISTRĀCIJAS APLIECĪBA. REGISTRACIJOS LIUDIJIMAS. FORGÁLMÍ ENGEDÉLY. CERTIFIKAT TA REGISTRAZZJONI. KENTEKENBEWIJS. DOWOD REJESTRACYJNY. CERTIFICADO DE MATRICULA. CERTIFICAT DE ÎNMATRICULARE. OSVEDČENIE O EVIDENCII. PROMETNO DOVOLJENJE. REKISTEROINTITODISTUS. REGISTRERINGSBEVISET.

Latvijā reģistrēto transportlīdzekļu pēdējās tehniskās apskates rezultāti

Tehniskie dati



Pārbaudes veids:	Pamatpārbaude
Reģistrācijas statuss:	Uzskaitē
Marka, modelis:	RENAULT EXPRESS
Reģistrācijas numurs:	LI9405
Pirmās reģistrācijas datums:	29.09.2021
Emisiju standarts:	Euro 6 CH
Nākamās apskates datums:	15.10.2025
Odometra rādījums:	20642
Novērtējums:	0 - Teicamā tehniskā stāvoklī
CO2:	111
CO2 NEDC:	111
CO2 WLTP:	135
Dūmainības koeficients (m ⁻¹):	0.07
Degvielas veids:	Dīzeļdegviela
Kombinētais degvielas patēriņš NEDC:	4.2
Pilsētas degvielas patēriņš NEDC:	4.7
Kombinētais degvielas patēriņš WLTP:	5.1
Degvielas patēriņš pie maza ātruma (pilsētā) WLTP:	5.4
Motora maksimālā jauda (kW):	55
Motora tilpums (cm ³):	1461
Pilna masa (kg):	2002
Pašmasa (kg):	1379
Piezīmes:	Stāvbremzes bremzēšanas efektivitāte pietiekoša - riteņi tiek nobloķēti bremžu stendā. Veikta EOBD pārbaude ar BOSCH iekārtu.

Bremžu vērtējums



Ass	Kreisais	Labais	Bremžu tips
1	2.22	2.19	D
2	1.63	1.58	D
2	1.25	1.00	S

D - Darba bremzes; S - Stāvbremzes

Informācija no policijas:

Nav

Informācija no apdrošinātājiem:

Nav

Nobraukuma vēsture LV



Datums:	Odometrs	Nobraukums
10.10.2024	20642	5223
04.10.2023	15419	8344
20.09.2022	7075	7062
29.09.2021	13	13

Transportlīdzekļa ekspluatācijas nodoklis



99,00 EUR	- uz gadu (pilnā apmērā)
16,50 EUR	- noņemšanai no uzskaites
90,75 EUR	- līdz gada beigām, ja nodoklis par esošo mēnesi nav samaksāts
82,50 EUR	- līdz gada beigām, ja nodoklis par esošo mēnesi ir samaksāts



Informācija sagatavota elektroniski 11.02.2025 23:31:07 no CSDD transportlīdzekļu un to vadītāju valsts nozīmes reģistra.

Cena: Gads: Tilp.: Dzinējs: Ātr.kārba: Virs. tips: Krāsa:

Meklēt

Režīms: Rajons: Darījuma veids: Modelis:

Saraksts ▼ Visi sludinājumi ▼ Visi ▼ Express ▼

Sludinājumi	datums	Gads	Tilp.	Nobrauk.	Cena
<input type="checkbox"/> 		2021	1.5D	25 tūkst.	14,990 €
<input type="checkbox"/> 		2023	1.5D	23 tūkst.	15,400 €
<input type="checkbox"/> 		2022	1.5D	100 tūkst.	15,550 €

Remonts un apkalpošana (5815)
 Rezerves daļas no Renault Express (47)
 Riepas (9775)

Akumulatori (279)
 Lādētāji (98)
 Atpakaļskata kameras (76)

Signalizācijas (72)
 Tūnings (259)
 Videoreģistratori (59)

Parādīt izvēlētos sludinājumus
 Salīdzināt izvēlētos sludinājumus

Izvietot sludinājumu