

VALSTS ZEMES DIENESTS

**TELPU GRUPAS KADASTRĀLĀS
UZMĒRĪŠANAS LIETA**

Telpu grupas kadastra apzīmējums:.....80050013413001002
Nosaukums:.....Dzīvoklis
Adrese:.....Tilta iela 2 - 2, Baldone, Baldones nov.
Kadastrālās uzmērīšanas datums:.....13.09.2000

Reģionālās nodaļas vadītājs (pilnvarotā persona):

_____ (vārds, uzvārds)

_____ (paraksts)

Datums: _____ gada ____ . _____

Izdrukas ID: 390002448317	Izdrukas datums: 02.12.2020	1 no 3
---------------------------	-----------------------------	--------

Skaidrojumi:

Nav – Kadastra informācijas sistēmā dati nav reģistrēti; Neregistrē – atbilstoši normatīvajiem aktiem dati netiek reģistrēti

Telpu grupas kadastrālās uzmērīšanas lieta

1. Kadastra objekta identifikators

1.1. Telpu grupas kadastra apzīmējums:.....80050013413001002

1.2. Nekustamā īpašuma kadastra numurs:.....Nav

10. Būves pamatdati

10.1. Būves kadastra apzīmējums:.....80050013413001

10.1.1. Adrese:.....Tilta iela 2, Baldone, Baldones nov.

10.1.2. Nosaukums:.....Dzīvojamā māja

10.1.3. Galvenais lietošanas veids:.....1122 - Triju vai vairāku dzīvokļu mājas

10.1.4. Kopējā platība (m²):.....187.7

10.1.5. Apbūves laukums (m²):.....151.4

10.1.6. Virszemes stāvu skaits:.....2

10.1.7. Pazemes stāvu skaits:.....0

10.1.8. Telpu grupu skaits:.....6

10.1.9. Eksploatācijā pieņemšanas gads(-i):.....Nav

10.1.10. Eksploatācijas uzsākšanas gads:.....1936

10.1.11. Nolietojums (%):.....50

10.1.12. Nolietojuma aprēķina datums:.....Nav

10.1.13. Kadastrālās uzmērīšanas datums:.....13.09.2000

10.1.14. Būve ir pirmsreģistrēta:.....Nē

10.1.15. Veicot kadastrālo uzmērīšanu, būve apvidū nav konstatēta:.....Nē

10.1.16. Būve atrodas vai daļēji atrodas uz zemes vienības ar kadastra apzīmējumu:.....

80050013413

10.1.17. Funkcionāli saistīto ēku kadastra apzīmējumi:.....80050013413002,
80050013413003, 80050013413004, 80050013413005

11. Būves tips

11.1. Būves kadastra apzīmējums:.....80050013413001

Tipa kods	Tipa nosaukums
11220101	Daudzdzīvokļu mājas ar koka ārsienām

12. Būves konstruktīvie elementi

12.1. Būves ar kadastra apzīmējumu 80050013413001 konstruktīvie elementi:

Nosaukums	Konstruktijas veids	Materiāls	Eksploatācijā pieņemšanas gads(-i)	Eksploatācijas uzsākšanas gads	Nolietojums (%)
Pamati	Nav	Dzelzsbetons	Nav	1936	50
Ārsienas un karkasi	Nav	Kokmateriāli	Nav	1936	50
Pārsegumi	Nav	Kokmateriāli	Nav	1936	50
Jumts (segums)	Nav	Metāli	Nav	1936	60

13. Būves apjoma rādītāji

13.1. Būves ar kadastra apzīmējumu 80050013413001 apjoma rādītāji:

Apjoma rādītāja veids	Apjoma rādītāja nosaukums	Apjoms un mērvienība	Tipa/ elementa kods	Tipa/ elementa nosaukums
Apbūves laukums	Nav	151.4 apbūves laukuma kv.m.	Nav	Nav
Kopējā platība	Nav	187.7 kv.m.	Nav	Nav
Būvtilpums	Nav	695 kub.m.	Nav	Nav

14. Kopējās platības sadalījums pa platību veidiem

14.1. Telpu grupa ar kadastra apzīmējumu.....80050013413001002

14.1.1. Kopējā platība (m²).....16.2

14.1.1.1. Lietderīgā platība (m²).....Nav

Izdrukas ID: 390002448317	Izdrukas datums: 02.12.2020	2 no 3
---------------------------	-----------------------------	--------

Skaidrojumi:

Nav – Kadastra informācijas sistēmā dati nav reģistrēti; Neregistrē – atbilstoši normatīvajiem aktiem dati netiek reģistrēti

Kadastra informācija par nekustamā īpašuma reģistrāciju/aktualizāciju, sastāvu un vērtību

1. Kadastra objekta identifikators

1.1. Nekustamā īpašuma kadastra numurs: ... 80059000375

2. Nekustamā īpašuma sastāvs

2.1. Telpu grupas:

2.1.1. Telpu grupa ar kadastra apzīmējumu: ... 80050013413001002

Adrese: ... Tilta iela 2 - 2, Baldone, Baldones nov.

2.2. Pie nekustamā īpašuma piederoša domājamā daļa:

2.2.1. Zemes vienība ar kadastra apzīmējumu: ... 80050013413

Adrese: ... Tilta iela 2, Baldone, Baldones nov.

Domājamās daļas: ... 162/1424

2.2.2. Būve ar kadastra apzīmējumu: ... 80050013413001

Adrese: ... Tilta iela 2, Baldone, Baldones nov.

Domājamās daļas: ... 162/1424

3. Nekustamā īpašuma pamatdati

3.1. Nekustamā īpašuma nosaukums: ... Nav

3.2. Īpašuma sastāvā esošo zemes vienību kopējā platība: ... Nav

3.3. Dzīvokļa īpašuma sastāvā esošo telpu grupu kopējā platība: ... 16.2

4. Nekustamā īpašuma tiesību nostiprinājums

4.1. Zemesgrāmatas nodalījuma numurs: ... Nav

4.2. Tiesas nosaukums: ... Nav

5. Dati par nekustamā īpašuma piederību un nomniekiem

5.1. Informācija par nekustamā īpašuma piederību

NPK	Vārds uzvārds/ nosaukums	Personas kods/ reģistrācijas numurs	Adrese	Īpašuma tiesību statuss	Dom. Daļas	Īpašuma kadastra numurs/būves kadastra apzīmējums	Iznomātā objekta kadastra apzīmējums	Iznomātā nekustamā īpašuma kadastra numurs
1	Baldones novada pašvaldība	90000031245	Pārupes iela 3, Baldone, Baldones nov., LV-2125	Tiesiskais valdītājs	1/1	80059000375	Nereģistrē	Nereģistrē

19. Nomas pamatdati

19.1. Noma nav reģistrēta

20. Kadastra informācijas sistēmā uzturētās aktuālās vērtības

20.1. Nekustamā īpašuma novērtējums kadastrā: ... 1789 EUR

20.2. Nekustamā īpašuma kadastrālā vērtība: ... 1789 EUR

20.3. Nekustamā īpašuma objekta kadastrālā vērtība un kadastrālās vērtības daļa atbilstoši nekustamā īpašuma sastāvam:

20.3.1. Telpu grupa ar kadastra apzīmējumu: ... 80050013413001002

Kadastrālā vērtība	Vērtēšanas datums	Mežaudzes vērtība
777 EUR	02.12.2020	Nereģistrē

20.3.2. Zemes vienība ar kadastra apzīmējumu: ... 80050013413

Kadastrālā vērtība	Vērtēšanas datums	Mežaudzes vērtība
909.32 EUR	01.01.2020	Nav

20.3.3. Būve ar kadastra apzīmējumu: ... 80050013413001

Kadastrālā vērtība *	Vērtēšanas datums	Mežaudzes vērtība
102.96 EUR	02.12.2020	Nereģistrē

21. Atzīmes

21.1. Īpašumā nav reģistrēta neviena atzīme

Izdrukas ID: 390002450315	Izdrukas datums: 09.12.2020	1 no 1
---------------------------	-----------------------------	--------

Skaidrojumi:

Nav – Kadastra informācijas sistēmā dati nav reģistrēti; Nereģistrē – atbilstoši normatīvajiem aktiem dati netiek reģistrēti

Kadastrālā vērtība* - koplietošanas telpu grupas (-u) kadastrālā vērtība atbilstoši nekustamā īpašuma sastāvā ietilpstošajām domājamajām daļām

14.1.1.1.1. Dzīvokļu kopējā platība (m ²).....	Nav
14.1.1.1.1.1. Dzīvokļu platība (m ²).....	16.2
14.1.1.1.1.1.1. Dzīvojamā platība (m ²).....	10.1
14.1.1.1.1.1.2. Dzīvokļu palīgtelpu platība (m ²).....	6.1
14.1.1.1.1.2. Dzīvokļu ārtelpu platība (m ²).....	0
14.1.1.1.2. Nedzīvojamo telpu platība (m ²).....	0
14.1.1.1.2.1. Nedzīvojamo iekštelpu platība (m ²).....	0
14.1.1.1.2.2. Nedzīvojamo ārtelpu platība (m ²).....	0
14.1.1.2. Koplietošanas palīgtelpu platība (m ²).....	0
14.1.1.2.1. Koplietošanas iekštelpu platība (m ²).....	0
14.1.1.2.2. Koplietošanas ārtelpu platība (m ²).....	0

16. Telpu grupas pamatdati

16.1. Telpu grupas kadastra apzīmējums:.....	80050013413001002
16.1.1. Adrese:.....	Tilta iela 2 - 2, Baldone, Baldones nov.
16.1.2. Nosaukums:.....	Dzīvoklis
16.1.3. Lietošanas veids:.....	1122 - Triju vai vairāku dzīvokļu mājas dzīvojamo telpu grupa
16.1.4. Stāvs (stāvi), kurā atrodas telpu grupa:.....	1
16.1.5. Telpu skaits:.....	3
16.1.6. Kopējā platība (m ²):.....	16.2
16.1.7. Kadastrālās uzmērīšanas datums:.....	13.09.2000
16.1.8. Eksploatācijā pieņemšanas gads(-i):.....	Nav
16.1.9. Telpu grupa ietilpst dzīvokļa īpašumā ar kadastra numuru:.....	Nav
16.1.10. Telpu grupa ietilpst būvē ar kadastra apzīmējumu:.....	80050013413001
16.1.11. Būve atrodas vai daļēji atrodas uz zemes vienības ar kadastra apzīmējumu:.....	80050013413

17. Telpu grupas kopējās platības sadalījums pa telpu veidiem un telpu raksturojošie rādītāji

17.1. Telpu grupas kadastra apzīmējums:.....80050013413001002

Numurs	Nosaukums	Veids	Stāvs	Augstums (m)	Mazākais augstums (m)	Lielākais augstums (m)	Platība (m ²)	Eksploatācijā pieņemšanas gads(-i)
1	Virtuve	2 - Dzīvokļa palīgtelpa	1	2.95	2.95	2.95	5.9	Nav
2	Istaba	1 - Dzīvojamā telpa	1	2.95	2.95	2.95	10.1	Nav
3	Sienas skapis	2 - Dzīvokļa palīgtelpa	1	2.95	2.95	2.95	0.2	Nav

18. Labiekārtojumi

18.1. Telpu grupas kadastra apzīmējums:.....80050013413001002

Reģistrētie labiekārtojumi	Noteikšanas veids (ja ir)	Apjoms (ja ir)
Apkure. Vietējā. Plīts	Dokuments	
Aukstā ūdens apgāde. Vietējā. Akas	Dokuments	
Elektroapgāde. Centralizētā	Dokuments	
Gāzes apgāde. Vietējā. Balonu	Dokuments	
Kanalizācija. Lokālā	Dokuments	
Kurināmais. Cietais	Dokuments	
Vēdināšana. Dabiskā	Dokuments	

18.1.1. Labiekārtojumu datums:02.12.2020

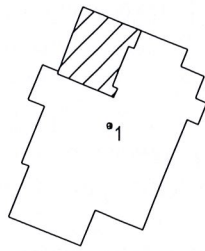

Tīlta iela

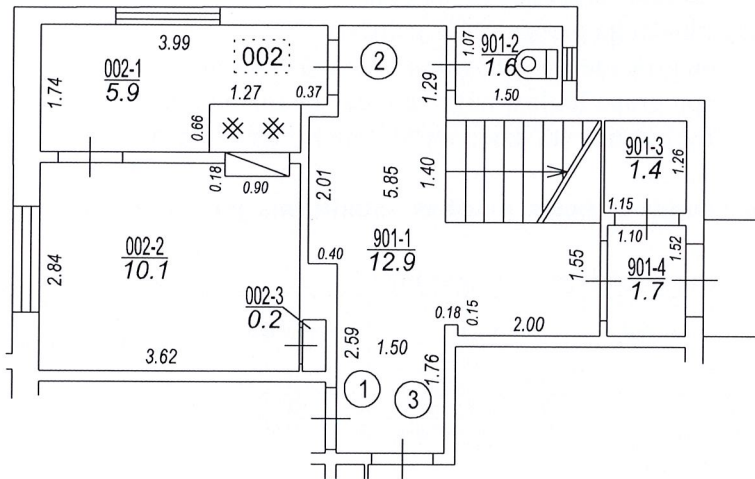

Būves punkta koordinātas
Latvijas koordinātu sistēmā LKS-92

Punkta nr	x	y
1	288541.86	525239.08

Izgatavots no VZD arhīva materiāliem bez apsekošanas apvidū

TELPU GRUPAS PLĀNS		
KADASTRA APZĪMĒJUMS	MĒROGS	LPP.
80050013413001002	1 : 100	4