AUTOMOBIĻA
MERCEDES BENZ VITO TOURER
VALSTS NR. MM9319
NOVĒRTĒJUMA ATSKAITE

AUTOMOBIĻA MERCEDES BENZ VITO TOURER (valsts nr. MM9319) identifikācijas akts

GALVENĀ INFORMĀCIJA

Vērtējamā objekta - automobiļa			
Marka:	MERCEDES BENZ	***Modelis:***	VITO TOURER
Īpašnieks:	Rīgas pašvaldības SIA „Rīgas satiksme”	***Īpašnieka adrese:***	Kleistu ielā 28, Rīga
Tips:	Vieglais pasažieru	***Valsts Nr.:***	MM9319
Izlaiduma gads:	2017	***Nobraukums, km:***	127 363
Motora jauda, kW:	120,0	***Degvielas veids:***	dīzelis
Šasijas Nr.:	WDF44770513393013	***Krāsa:***	Pelēka

Aprīkojums

	Komplektācija		**Komplektācija**		**Salons**		**Drošība**
X	Stūres pastiprinātājs		Pilnpiedziņa 4x4		Ādas salons	X	ABS
X	El. logu pacēlāji		Pneimo piekare	x	Roku balsti	X	Centrālā atslēga
	Kondicionieris		Spoileris	x	Tonēti stikli	X	Signalizācija
X	Klimata kontrole		Sliekšņi		Aizkari uz logiem	X	Imobilaizers
X	Borta dators		Sporta pakete		Isofix stiprinājumi	X	Air-bag
X	Parkošanas sensori		Tūnings		Ledusskapis		ESP
X	Kruīza kontrole		Servisa grāmatiņa	**Sēdekļi**		X	ASR
	Distances devēji	x	Lietie diski		El. regulējami		Marķējums
X	Lietus sensori	**Spoguļi**			Ar apsildi	**Hi-Fi**	
	Riepu spiediena kontrole	X	El. regulējami		Sporta	X	FM/AM
	Atpakaļskata kamera	X	Ar apsildi		Ventilējami	X	CD
	Nakts redzamības kamera		Sporta		Ar masāžas f-ciju		CD changer
	Keyless Go		El. aizverami		Ar atmiņu		MP3
	El. aizveramas durvis		Ar atmaiņu	**Stūre**			DVD
	El. aizverams bagāžnieks	**Apgaismojums**		X	Regulējama		Navigācija
	El. aizmugurējie aizkari		Xenon		El. regulējama		TV
	Līniju asisstents		Bi-xenon	X	Daudzfunkcionāla	X	LCD
	Sakabes āķis	x	Miglas		Sporta		Telefons
	Lūka		Gaismekļu augstuma regulēšana		Ar apsildi	X	Hands-free
	Panorāmas lūka		Gaismekļu mazgātāji		Ar atmiņu		Subwoofer

Papildus informācija par aprīkojumu un stāvokli:	TA līdz 10.01.2025, Virsbūvei un detaļām mehāniksi bojājumi, korozija, krāsojuma defekti, AKB nepietiekams spriegums, a/m netika iedarbināta		
Pasūtītājs: reģ. nr. / pers.kods:	Rīgas pašvaldības SIA „Rīgas satiksme” 40003619950	**Apsekošanas vieta:**	Kleistu ielā 28, Rīga
Vērtējuma mērķis:	vērtības apzināšana Objekta pārdošanai izsolē	**Vērtējuma uzdevums:**	Noteikt objekta tirgus un piespiedu pārdošanas vērtību
Vērtējuma datums:	**24.11.2024**		

AUTOMOBIĻA MERCEDES BENZ VITO TOURER (valsts nr. MM9319) tirgus vērtības aprēķins ar tirgus pētījumu metodi nr. MM9319

Salīdzināšanai izvēlēti sekojoši objekti:

1. MERCEDES BENZ VITO TOURER; piedāvājums par summu (EUR): 28 000 Datums: 2024.11.24.
2. MERCEDES BENZ VITO TOURER; piedāvājums par summu (EUR): 28 950 Datums: 2024.11.24.
3. MERCEDES BENZ VITO TOURER; piedāvājums par summu (EUR): 26 300 Datums: 2024.11.24.

Aprēķinu tabula:

	Vērtējamais objekts	***Salīdzināmais objekts***		
		№1	***№2***	***№3***
AUTOMOBIĻATransportlīdzekļa marka, modelis	**MERCEDES BENZ VITO TOURER**	**MERCEDES BENZ VITO TOURER**	**MERCEDES BENZ VITO TOURER**	**MERCEDES BENZ VITO TOURER**
Vērtība, EUR		28 000	28 950	26 300
Datu veids		piedāvājums	piedāvājums	piedāvājums
Datu avots		autoscout24.com	www.ss.com	autoscout24.com
Izlaiduma gads	2017	2017	2018	2017
Nobraukums, km:	127 363	114500	152000	160000
Motora jauda, kW:	120,0	140,0	140,0	120,0
Korekcijas koeficienti				
Darījuma apstākļi/laika ietekme		-10%	-10%	-10%
Vecums		0%	0%	0%
Nobraukums, km:		0%	0%	0%
Motora jauda, kW:		-3%	-3%	0%
Vizuālais, tehniskais stāvoklis		-10%	-10%	-10%
Aprīkojuma līmenis		7%	2%	7%
Kopējā korekcija, %		**-16%**	**-21%**	**-13%**
Koriģētā vērtība		23 520	22 871	22 881
Aprēķinātā vērtība, EUR	23 091			
Aprēķinātā vērtība, noapaļojot, EUR	**23 100**			
Piespiedu pārdošanas vērtība, noapaļojot, EUR	**16 200**			

Atzinums par automobiļa MERCEDES BENZ VITO TOURER (valsts nr. MM9319) tirgus vērtību

AUTOMOBIĻA aprēķinātā tirgus vērtība, noapaļojot, ar PVN ir:

23100 EUR (divdesmit trīs tūkstoši viens simti eiro)

AUTOMOBIĻA aprēķinātā piespiedu pārdošanas vērtība, noapaļojot ar PVN ir:

16200 EUR (sešpadsmit tūkstoši divi simti eiro)

Es apliecinu, ka pamatojoties uz manu vislabāko pārliecību un zināšanām:

• saņemto informāciju esmu atspoguļojis patiesi un pareizi;

• analīzes un secinājumi ir limitēti tikai ar atskaites pieņēmumiem un ierobežojošiem apstākļiem;

• man nav īpašas, patreizējas vai perspektīvas intereses par šo īpašumu, kas ir novērtējamais īpašums šajā atskaitē, un man nav īpašas personīgas intereses vai aizspriedumi attiecībā uz tām pusēm, kuras

• mana darba apmaksa nav atkarīga no iepriekš noteikta slēdziena paziņošanas, vai arī slēdziena virzīšanas tā, lai tā nāktu par labu klientam, nonākšanas pie iepriekš izvirzīta rezultāta.

Tehniskais eksperts, vērtētājs
Raivis Strauts
(sertifikāts Nr.61)
Mob. tālrunis: 29690000

Dokuments parakstīts ar elektronisko parakstu un satur laika zīmogu

/Raivis Strauts/

MM-9319
13/11/2024

13/11/2024

MM-9319
13/11/2024

MM-9319
13/11/2024

13/11/2024

13/11/2024

0 110 084
2025
MM9319
393013
10.01
LATVIJA
4
JB 5007
13/11/2024

13/11/2024

13/11/2024

13/11/2024

13/11/2024

13/11/2024

13/11/2024

13/11/2024

MM-9319
13/11/2024

13/11/2024

13/11/2024

13/11/2024

14:46
3.5°C
2119.0
KM
127363
R
N
D
200
km/h
220
10
20
30
40
50
rpm
x100
120
80
C
13/11/2024

13/11/2024

13/11/2024

13/11/2024

13/11/2024

13/11/2024

13/11/2024

PIELIKUMI

AutoScout24

Back to vehicle list

Previous 4/46 Next

Add to list Share Print

Mercedes-Benz Vito

Vito 119 CDI Tourer Lang Aut. EDITION

Berlin, DE

€ 28,000.-

Price negotiable

from € 400,- monthly Calculate financing

Compare car insurances CHECK24

Send Email Show number

Mileage 114,500 km	Gearbox Automatic	First registration 05/2017
Fuel type Diesel	Power 140 kW (190 hp)	Seller Private seller

Advertisement

Financing

Down payment € 0,-

Duration 84 Month

Your rate from € 400,- mo

Request financing

Finanzierungsdetails

Wie funktioniert die Finanzierung?

Basic Data

Body type	Van
Type	Used
Drivetrain	Front
Seats	9
Doors	4

Vehicle History

Mileage	114,500 km
First registration	05/2017
General inspection	06/2025

Last service	**08/2024**
Previous owner	**2**
Full service history	**Yes**
Non-smoker vehicle	**Yes**

Technical Data

Power	**140 kW (190 hp)**
Gearbox	**Automatic**
Engine size	**2,143 cc**
Gears	**7**
Cylinders	**4**
Empty weight	**1,960 kg**

Energy Consumption

Emission class	**Euro 6**
Emissions sticker	**4 (Green)**
Fuel type	**Diesel**
Fuel consumption	**6.6 l/100 km (comb.)**

Equipment

See more

Colour and Upholstery

Colour	**Blue**
Paint	**Metallic**
Upholstery colour	**Grey**
Upholstery	**Cloth**

Vehicle Description

Ich verkaufe mein Mercedes Benz Vito 119 CDI. Ein angenehmes Familienauto mit viel Platz und eignet sich Super fürs Reisen.
Innen und außen sauber. Technisch in einwandfreiem Zustand. Weist minimale Gebrauchsspuren auf.
9 Sitzer.Automatik. Farbe DunkelBlau.Parktronik vorne und hinten. Selbst Lenkende Systeme. Elektrische Fensterheber Hinten vorhanden. 190PS. Scheckheftgepflegt bei Mercedes. Service Neu gemacht vor 1 Monat bei Mercedes.Tempomat. Doppelklima also vorne und hinten Klima.18 Zoll Alufelgen. TÜV bis 06/2025 . Baujahr 05/2017 .
Die mittlere 3 Sitzbank wird durch die Originalstoffsitzbank 3 Sitzer wie auf dem einem Bild zu sehen ausgetauscht.

See more

Auto Scout24

Insurance

Insure this Mercedes-Benz Vito now?
€ 28000.

Compare now

1. Enter data & receive comparison results

2. Compare offers & find the right tariff

3. Complete online & receive eVB for admission

Seller Private seller

13581 Berlin, DE

Contact

Show number

Report advert

[1] VAT deductible
[3] Dealer price

Previous 4/46 Next

Offers

Mercedes-Benz Vito used
Mercedes-Benz Vito 2017
Mercedes-Benz Vito Van

To the top

AutoScout24: the largest pan-European online car market.

Company

About AutoScout24

Career

Contact

Imprint

Data Protection Information

AutoScout24 for iOS
AutoScout24 for Android

English

© Copyright 2024 by AutoScout24 GmbH. All Rights reserved.

ss.com

Vieglie auto / Mercedes / Vito / Pārdod

Mercedes-Benz Vito Tourer 4Matic 2.2 dīzelis, Automāts.

Auto ideālā tehniskā un vizuālā stāvoklī. Blueefficiency package. Extra Long. Krāsa - INDIUM GRAY METALLIC MB 9963. 7 pakāpju automātiskā pārnesumkārba. Pilnpiedziņa 4x4. Septiņvietīgs. Tehniskā apskate bez aizrādījumiem. Kruīza kontrole, multi-stūre un citas ekstras;

Nobraukums - 171123 Km.

- LED Intelligent Light sistēma;
- Parkošanās sensori: priekšā/aizmugurē;
- Atpakaļskata kamera;
- El. regulējami, apsildāmi, nolokāmi atpakaļskata spoguļi;
- Braukšanas režīmu izvēle;
- Aklās zonas asistents;
- Sadursmes novēršanas palīgs;
- Aktīvais līniju asistents;
- Parkošanās palīgsistēma;
- Ceļa zīmju atpazīš. sistēma;
- Automātiskas tuvās gaismas;
- Regulējama stūre;
- Regulējami, apsildāmi sēdekļi;
- Regulējami aizmugurējie sēdekļi;
- Pārvietojams, saliekams galds;
- Riepu spiediena kontrole;
- Tonēti aizmugurējie logi;
- Sistēma Starts-Stop;
- Miglas lukturi;
- Isofix stiprinājumi;
- Elektro-logi: priekšā/aizmugurē;
- Borta dators;
- Hands - free;
- Navigācija;
- Bluetooth;
- Tel. /mob;
- Lietus sensors;
- FM/AM/CD/DVD;
- AUX/USB;
- Sakabes āķis;
- Jumta reliņi;
- Divas atslēgas plus Webasto pults;
- Jaunas ziemas riepas.

- Automašīnu pārdod licencēts auto tirdzniecības uzņēmums;
- Ar atvērto līgumu lieto auto, kamēr patīk, un maini pret citu kaut pēc 6 mēnešiem;
- Jūsu auto kā daļa no samaksas;
- Visām automašīnām ir veikta pirmspārdošanas diagnostika. Garantija 2000 km vai 2 mēn (pirkuma līgums);
- Auto var iegādāties jebkurā laikā;
- Online konsultants Jums sniegs informatīvu atbalstu.

Pārbaudi savas auto līzinga iespējas un saņem bezmaksas konsultāciju. Lai pieteiktos, spiediet zemāk "apskatīt".

Auto līzings vai kredīts šim auto no 423 €/mēn.

- Автомобиль продается лицензированным автосалоном;

- С открытым договором пользуйтесь автомобилем до тех пор, пока он нравится, и обменяйте на другой хоть через 6 месяцев;
- Ваш авто - как часть оплаты;
- Все автомобили прошли предпродажную диагностику. Гарантия 2000 км или 2 месяца (договор купли-продажи);
- Авто можно приобрести в любой момент;
- Онлайн консультант окажет Вам информационную поддержку.

Проверьте свои возможности автолизинга и получите бесплатную консультацию. Чтобы подать заявку, нажмите "просмотреть" ниже.

Автолизинг или кредит на этот автомобиль от 423 €/мес4

Marka	**Mercedes Vito**	Virsbūves tips:	**Minivens**
Izlaiduma gads:	**2018 maijs**	Vietu skaits:	**7**
Motors:	**2.2 dīzelis**	Tehniskā apskate:	**08.2025**
Ātr.kārba:	**Automāts 7 ātrumi**	VIN kods:	Parādīt vin kodu
Krāsa:	**Brūna metālika**	Valsts numura zīme:	Parādīt valsts numura zīmi

Cena: 28 950 €

Foto:

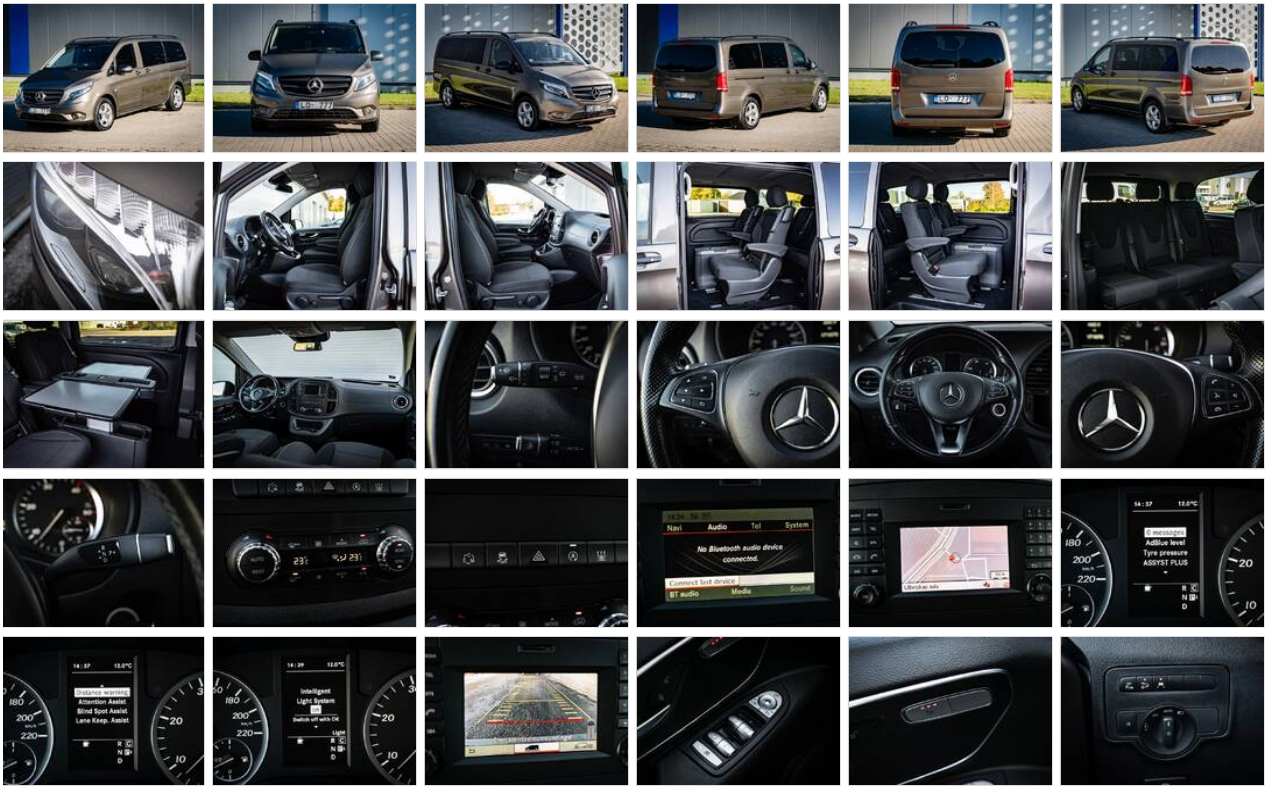

Tālrunis: (+371)**26-77-***** Parādīt tālruni

E-mail: Nosūtīt e-pastu

WWW: apskatīties

Vieta: Rīga

Adrese: Rīga, Lielvārdes iela 135

Darba laiks: P.-Pt. 09:00 - 18:00
Sest. 09:00 - 16:00

Visi sludinājumi ar šo tālruni

Visi sludinājumi ar šo E-mail adresi

AUTOVIA.LV
AUTO TIRDZNIECĪBA

Datums: 19.11.2024 21:19

Unikālo apmeklējumu skaits: 420

AutoScout24

Back to vehicle list

Previous 8/73 Next

Add to list Share Print

Mercedes-Benz Vito

114/116 CDI, 119 CDI/BT Pro lang (447.703)

Gotha, DE

€ 26,300.-

Price negotiable

from € 375,- monthly Calculate financing

Compare car insurances CHECK24

Send Email Show number

Mileage 160,000 km	Gearbox Automatic	First registration 06/2017
Fuel type Diesel	Power 120 kW (163 hp)	Seller Private seller

Advertisement

Financing

Down payment € 0,-

Duration 84 Month

Your rate from € 375,- mo

Request financing

Finanzierungsdetails

Wie funktioniert die Finanzierung?

Basic Data

Body type	Station wagon
Type	Used
Drivetrain	Rear
Seats	9
Doors	3

Vehicle History

Mileage	160,000 km
First registration	06/2017
General inspection	08/2025
Non-smoker vehicle	Yes

Technical Data

Power	120 kW (163 hp)
Gearbox	Automatic

Engine size	**2,143 cc**
Cylinders	**4**
Empty weight	**2,045 kg**

Energy Consumption

Emission class	**Euro 6**
Fuel type	**Diesel**
Fuel consumption	**6.4 l/100 km (comb.)**
CO_2-emissions	**168 g/km (comb.)**

Equipment

See more

Colour and Upholstery

Colour	**Black**
Paint	**Others**

Vehicle Description

Guten Tag,

ich verkaufe hier meinen schönen Mercedes-Benz Vito Tourer.

Das Auto hatte vor mir zwei Vorbesitzer. Es handelt sich um einen Privatverkauf. Ursprünglich war das Auto für einen Urlaub gedacht, der jedoch nicht zustande kam. Da ich es nun nicht mehr benötige, steht es zum Verkauf. Es ist immer noch angemeldet und wird gelegentlich gefahren.

See more

Auto Scout24

Insurance

Insure this Mercedes-Benz Vito now?
€ 26300.

Compare now

1. Enter data & receive comparison results

2. Compare offers & find the right tariff

3. Complete online & receive eVB for admission

Seller Private seller

99867 Gotha, DE

Contact

Show number

Report advert

[1] VAT deductible
[3] Dealer price

Previous 8/73 Next

Offers

Mercedes-Benz Vito used
Mercedes-Benz Vito 2017
Mercedes-Benz Vito Station wagon

To the top

AutoScout24: the largest pan-European online car market.

Company

About AutoScout24

Career

Contact

Imprint

Data Protection Information

AutoScout24 for iOS

AutoScout24 for Android

English

© Copyright 2024 by AutoScout24 GmbH. All Rights reserved.

SAUSZEMES TRANSPORTLĪDZEKĻU ZVĒRINĀTO EKSPERTU
LATVIJAS NACIONĀLĀ ASOCIĀCIJA

TEHNISKĀ VĒRTĒTĀJA
SERTIFIKĀTS

Nr. 61

Ar šo sertifikātu biedrība "Sauszemes transportlīdzekļu zvērināto ekspertu Latvijas nacionālā asociācija (STZELNA)", pamatojoties uz Profesionālās izglītības, tālākizglītības un eksaminācijas centra izsniegto profesionālās kvalifikācijas apliecību, sērija KAC Nr. 014793, apliecina, ka ar sertificēšanas komisijas

LĒMUMU (prot. Nr. 1/01/2024)

Raivis Strauts
vārds, uzvārds

021079-10602
personas kods

VAR VEIKT SAUSZEMES TRANSPORTLĪDZEKĻU TEHNISKO VĒRTĒŠANU.

sertifikāts derīgs līdz 2026. gada 22. martam
datums

Z.V.

Rīga, 2024. gada "18." janvārī

STZELNA sertifikācijas komisijas priekšsēdētājs
J. Diskačs