



Pašvaldības autoceļš Ezere – Grieze



Skats uz zemes vienību ar kadastra apzīmējumu 8448 006 0154



Skats uz zemes vienību ar kadastra apzīmējumu 8448 006 0154



Skats uz zemes vienību ar kadastra apzīmējumu 8448 006 0154

Nodalījuma noraksts

Kurzemes rajona tiesa

Ezeres pagasta zemesgrāmatas nodalījums Nr. 100000918136

Kadastra numurs: 84480060548

Nosaukums: Zāliši

Ezeres pag., Saldus nov.

I daļas 1.iedaļa Nekustams īpašums, servitūti un reālnastas, pievienotie zemes gabali	Domājamā daļa	Platība, lielums
1.1. Zemes vienība (kadastra apzīmējums 84480060154). <i>Žurn. Nr. 300007801075, lēmums 18.10.2024., tiesnese Elga Guitāne</i>		7.76 ha
II daļas 1.iedaļa Nekustama īpašuma īpašnieks, īpašumtiesību pamats	Domājamā daļa	Summa
1.1. Īpašnieks: Saldus novada pašvaldība, reģistrācijas numurs 90009114646.	1	
1.2. Pamats: Saldus novada pašvaldības 2024.gada 9.oktobra uzziņa Nr. 4-26/4034. <i>Žurn. Nr. 300007801075, lēmums 18.10.2024., tiesnese Elga Guitāne</i>		

Citu ierakstu daļās un iedaļās nav.

Informācija par apgrūtinājumiem, kas attiecas uz īpaši aizsargājamām dabas teritorijām vai mikrolietumiem – pieejama dabas datu pārvaldības sistēmā OZOLS <https://ozols.gov.lv/pub>

Informācijas prasītājs: Ina Vītola (e-lug). Pieprasījums izdarīts 18.10.2024 09:22:09.

Piezīme. Saskaņā ar Eiropas Parlamenta un Padomes 2016.gada 27.aprīļa Regulu Nr.2016/679 par fizisku personu aizsardzību attiecībā uz personas datu apstrādi un šādu datu brīvu apriti un ar ko atceļ Direktīvu 95/46/EK (Vispārīgā datu aizsardzības regula) katrs informācijas pieprasījums no datubāzes tiek reģistrēts.

LATVIJAS REPUBLIKA

ZEMES ROBEŽU PLĀNS

Zemes vienības kadastra apzīmējums: 8448 006 0154

Plāns izgatavots, pamatojoties uz Ezeres pagasta padomes 2008. gada 12. septembra lēmumu Nr. 15, 15.§ /protokols Nr. 9.15./
"Par statusa "pašvaldībai piekritis zeme" piešķiršanu" un Saldus novada pašvaldības Nekustamā īpašuma nodaļas
2024. gada 15. jūlija sēdes protokolu Nr. 15, 3.§ "Par adresu, nosaukuma piešķiršanu un nekustamā īpašuma lietošanas mērķu
noteikšanu".

Robežas noteiktas: 2024. gada 19. septembrī

Plāna mērogs 1: 5000

Zemes vienības platība: 7.76 ha

ZEMES VIENĪBA UZMĒRĪTA
LKS-92 TM
Mēroga koeficients: 0.999729

ZEMES VIENĪBAS IZVIETOJUMA SHĒMA

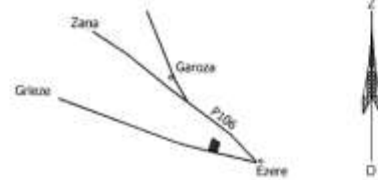

x=253500
y=397000

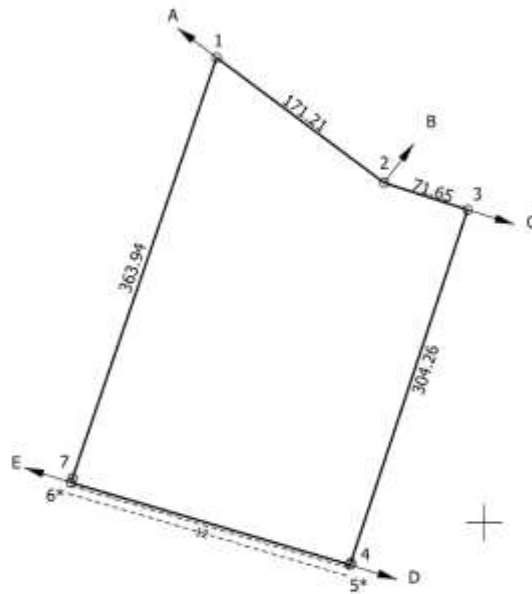

Robežošo zemes vienību saraksts:
no A līdz B: 84480060150
no B līdz C: 84480060138
no C līdz D: 84480060156
no D līdz E: 84480060343
no E līdz A: 84480060061

Zemes vienības platība: 7.76 ha

Zemes robežu plāns

8448 006 0154

Plāna mērogs 1: 5000

2. lapa no 2

Mērnīeks Pauls Šaudinis
sertifikāta Nr. AB0104

Plāns sagatavots atbilstoši Ministru kabineta 2011. gada 27. decembra noteikumiem Nr. 1019
"Zemes kadastrālās uzmērīšanas noteikumi"

LATVIJAS REPUBLIKA

APGRŪTINĀJUMU PLĀNS

Zemes vienības kadastra apzīmējums: 8448 006 0154

Apgrūtinājumu saraksts:

1.	7311041000 - ūdensnotekas (ūdensteču regulēta posma un speciāli raktas gultnes), kā arī uz tās esošas hidrotehniskas būves un ierīces ekspluatācijas aizsargjoslas teritorija lauksaimniecībā izmantojamās zemēs - 0.24 ha
2.	7312030303 - ekspluatācijas aizsargjoslas teritorija gar valsts vietējiem un pašvaldību autoceļiem lauku apvidos - 0.57 ha
3.	7313090100 - būvniecības ierobežojumu teritorija, kas noteikta teritorijas attīstības plānošanas dokumentā - 1.10 ha

Plānā attēlota informācija par apgrūtinājumiem 2024. gada 20. septembrī

Plāna mērogs 1: 5000

Zemes vienības platība: 7.76 ha

x=253500
y=397000

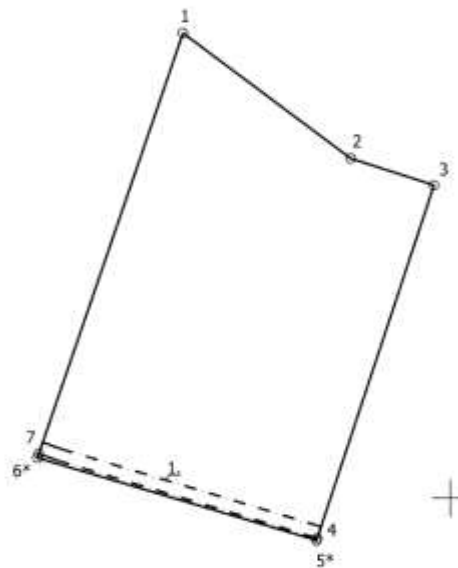

Apgrūtinājumu plāns

8448 006 0154

Plāna mērogs 1: 5000

2. lapa no 4

Mērnīeks Pauls Šaudinis
sertifikāta Nr. AB0104

Plāns sagatavots atbilstoši Ministru kabineta 2011. gada 27. decembra noteikumiem Nr. 1019
"Zemes kadastrālās uzmērīšanas noteikumi"

x=253500
y=397000

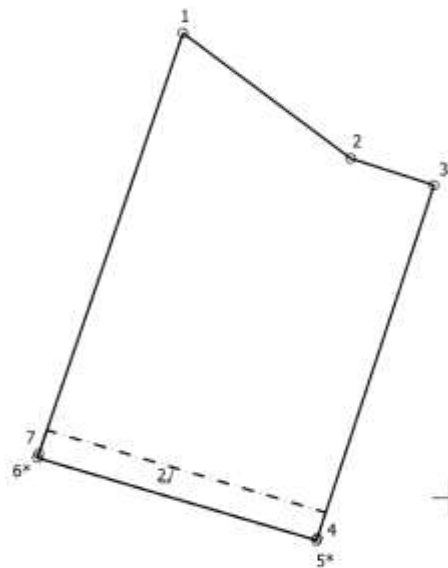

Apgrūtinājumu plāns

8448 006 0154

Plāna mērogs 1: 5000

3. lapa no 4

Mērnīeks Pauls Šaudinis
sertifikāta Nr. AB0104

Plāns sagatavots atbilstoši Ministru kabineta 2011. gada 27. decembra noteikumiem Nr. 1019
"Zemes kadastrālās uzmērīšanas noteikumi"

x=253500
y=397000

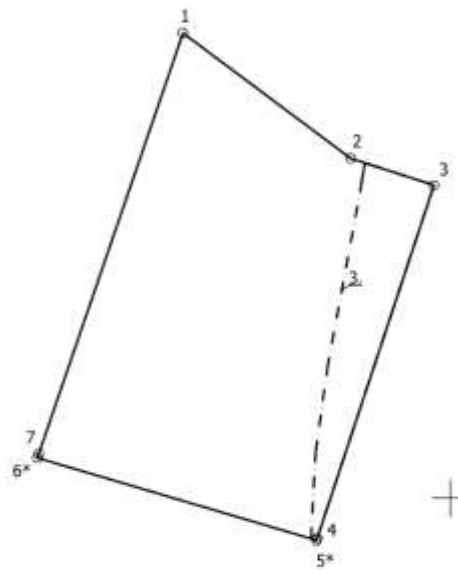

Apgrūtinājumu plāns

8448 006 0154

Plāna mērogs 1: 5000

4. lapa no 4

Mērnīeks Pauls Šaudinis
sertifikāta Nr. AB0104

Plāns sagatavots atbilstoši Ministru kabineta 2011. gada 27. decembra noteikumiem Nr. 1019
"Zemes kadastrālās uzmērīšanas noteikumi"



Informatīvā izdruka no Kadastra informācijas sistēmas teksta datiem

Valsts zemes dienests

Īpašums

Kadastra numurs	Nosaukums	Kadastrālā vērtība (EUR)	Zemesgrāmatas nodaļuma numurs	Administratīvā teritorija
84480060548	Zāriši	7143	100000918136	Ezeres pagasts, Saldus novads

Nekustamā īpašuma novērtējums kadastrā (EUR):	7143
Kopplatība:	7.7600
Platības mērvienība:	ha
Prognozētā kadastrālā vērtība (EUR):	-
Projektētā kadastrālā vērtība (EUR):	39200 (pēc kadastra datu stāvokļa uz 03.09.2024; ar KV bāzes atskaiti uz 01.07.2022.)
Prognozētais īpašuma novērtējums (EUR):	-
Projektētais īpašuma novērtējums (EUR):	39200 (pēc kadastra datu stāvokļa uz 03.09.2024; ar KV bāzes atskaiti uz 01.07.2022.)

Īpašuma sastāvs

Zemes vienības

Kadastra apzīmējums	Dzīvokļu īpašumos nesadalītās domājamās daļas	Kadastrālā vērtība atbilstoši dzīvokļa īpašumos nesadalītajai domājamajai daļai (EUR)	Adrese
84480060154	1/1	7143	-

Kadastrālā vērtība (EUR):	7143
Kadastrālās vērtības noteikšanas datums:	04.10.2024
Nekustamā īpašuma objekta platība:	7.7600
Nekustamā īpašuma objekta platības mērvienība:	ha
Statuss:	nekustamais īpašums
Vidējais LIZ kvalitātes novērtējums ballēs:	48
Prognozētā kadastrālā vērtība (EUR):	8146 (pēc kadastra datu stāvokļa uz 01.06.2024; fiskālā vērtība no 01.01.2025.)
Projektētā kadastrālā vērtība (EUR):	37937 (pēc kadastra datu stāvokļa uz 10.06.2024; ar KV bāzes atskaiti uz 01.07.2019.)
Projektētā kadastrālā vērtība (EUR):	39200 (pēc kadastra datu stāvokļa uz 03.09.2024; ar KV bāzes atskaiti uz 01.07.2022.)

Zemes vienības platības sadalījums pa lietošanas veidiem

Platība:	7.7600
Platības mērvienība:	ha
Lauksaimniecībā izmantojamās zemes platība:	7.7000
t.sk. Aramzemes platība:	7.7000
t.sk. Augļu dārzu platība:	0.0000
t.sk. Pļavu platība:	0.0000
t.sk. Ganību platība:	0.0000
no tām meliorētā lauksaimniecībā izmantojamā zeme:	0.0000

Mežu platība:	0.0000
t.sk. Jaunaudzes platība:	0.0000
Krūmāju platība:	0.0000
Purvu platība:	0.0000
Ūdens objektu zeme:	0.0600
t.sk. Zeme zem ūdeņiem:	0.0600
t.sk. Zeme zem zivju dīkiem:	0.0000
Zemes zem ēkām platība:	0.0000
Zemes zem ceļiem platība:	0.0000
Pārējās zemes platība:	0.0000

Lietošanas mērķi

Mērķis	Kods	Platība	Platības mērvienība
Zeme, uz kuras galvenā saimnieciskā darbība ir lauksaimniecība	0101	7.7600	ha

Apgrūtinājumi

Nr.	Noteikšanas datums	Tips	Apraksts	Platība	Mērv.
1	20.09.2024	7311041000	ūdensnotekas (ūdensteču regulēta posma un speciāli raktas gultnes), kā arī uz tās esošas hidrotehniskas būves un ierīces ekspluatācijas aizsargjoslas teritorija lauksaimniecībā izmantojamās zemēs	0.2400	ha
2	20.09.2024	7312030303	ekspluatācijas aizsargjoslas teritorija gar valsts vietējiem un pašvaldību autoceļiem lauku apvidos	0.5700	ha
3	20.09.2024	7313090100	būvniecības ierobežojumu teritorija, kas noteikta teritorijas attīstības plānošanas dokumentā	1.1000	ha

Īpašnieki

Personas kods / reģ. nr.	Vārds, uzvārds / Nosaukums	Domājamās daļas	Personas statuss	Īpašuma kad. nr. / būves kad. apz.	Adrese
90009114646	Saldus novada pašvaldība	1/1	pašvaldība	84480060548	Striku iela 3, Saldus, Saldus nov., LV-3801

Sai informācijai ir tikai informatīvs raksturs un tai nav juridiska spēka.

Kartes skata izdrukā

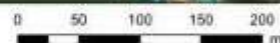

Saturs

Pilsētas	Inženierbūves (punkti) KK	Ēkas KK
Valsts pilsēta	Uzmērīta inženierbūve (punkts)	Uzmērīta ēka
Novada pilsēta	Vektorizēta inženierbūve (punkts)	Vektorizēta ēka
Novads	Uzmērīta pazemes inženierbūve (punkts)	Uzmērīta pazemes ēka
Pagasti	Vektorizēta pazemes inženierbūve (punkts)	Vektorizēta pazemes ēka
Ciemi	Inženierbūves (līnijas) KK	Ceļa servitūta teritorijas KK
Latvijas Republikas teritorija	Uzmērīta inženierbūve (līnija)	Ēku servitūta teritorijas KK
Galveno ceļu viduslīnijas	Vektorizēta inženierbūve (līnija)	Ūdens lietošanas servitūta teritorija KK
Valsts galvenais autoceļš	Uzmērīta pazemes inženierbūve (līnija)	Zemes vienības daļas KK
Valsts pirmās šķiras autoceļš	Vektorizēta pazemes inženierbūve (līnija)	Zemes vienības KK
Valsts otrās šķiras autoceļš	Inženierbūves (laukumi) KK	Uzmērīta zemes vienība
Ielas un ceļi	Uzmērīta inženierbūve (laukums)	Ierādīta zemes vienība
Pasvaldības ceļš	Vektorizēta inženierbūve (laukums)	Projektēta zemes vienība
Iela	Uzmērīta pazemes inženierbūve (laukums)	
	Vektorizēta pazemes inženierbūve (laukums)	

Šai izdrukai ir tikai informatīvs raksturs un tai nav juridiska spēka.

Autortiesības

Ortofotokarte mērogā 1:10 000 (Autors: © Latvijas Ģeotelpiskās informācijas aģentūra, 2013-2022)
 Nekustamā īpašuma valsts kadastra informācijas sistēmas dati, 2024.gads
 Valsts adresu reģistra informācijas sistēmas dati, 2024.gads

Kadastra informācija par zemes vienības reģistrāciju/aktualizāciju un tās vērtību

1. Kadastra objekta identifikators

1.1. Zemes vienības kadastra apzīmējums:.....84480060154

1.2. Nekustamā īpašuma kadastra numurs:.....84480060548

6. Zemes vienības pamatdati

6.1. Zemes vienība ar kadastra apzīmējumu.....84480060154

6.1.1. Adrese:..... Nav

6.1.2. Zemes vienības statuss:.....pašvaldībai piekriņīgā zeme

6.1.3. Zemes vienības platība:.....7.76ha

6.1.4. Zemes vienības platības sadalījums pa lietošanas veidiem ha:

Lauksaimniecībā izmantojamā zeme (LIZ)					Mežs	Krievnājs	Purvs	Ūdens objektu zeme			Zeme zem ēkām un pagalmiem	Zeme zem ceļiem	Pārējās zemes	LIZ meliorētās (reģistrācija veikta līdz 31.12.2007)
Kopā	t. sk. Aranzeme	t. sk. Augļu dārzis	t. sk. Pļava	t. sk. Ganības				Kopā	t. sk. Zeme zem ūdeņiem	t. sk. Zeme zem zivju ūdiņiem				
7.7	7.7							0.06	0.06					

6.1.5. Zemes vienības vidējais LIZ kvalitātes novērtējums ballēs:..... 48

6.1.6. Jaunaudzes platība:.....Nav

6.1.7. Dati par zemes vienības atzīmēm nav reģistrēti.

6.1.8. Uz zemes vienības ir reģistrētas būves ar kadastra apzīmējumu(-iem):..... Nav

6.1.9. Uz zemes vienības ir pirmsreģistrētas būves ar kadastra apzīmējumu(-iem):..... Nav

6.1.10. Veicot kadastrālo uzmērīšanu apvidū nav konstatētas būves ar kadastra apzīmējumu(-iem):..... Nav

7. Zemes vienības daļas pamatdati

7.1. Dati par zemes vienības daļu nav reģistrēti

8. Zemes vienības, zemes vienības daļas nekustamā īpašuma lietošanas mērķi

8.1. Zemes vienība ar kadastra apzīmējumu84480060154

Nekustamā īpašuma lietošanas mērķis	NLM kods	Kopplatība, ha	Lauksaimniecībā izmantojamā zeme (LIZ)					Mežs	Krievnājs	Purvs	Ūdens objektu zeme			Zeme zem ēkām un pagalmiem	Zeme zem ceļiem	Pārējās zemes	LIZ meliorētās (reģistrācija veikta līdz 31.12.2007)
			Kopā	t. sk. Aranzeme	t. sk. Augļu dārzis	t. sk. Pļava	t. sk. Ganības				Kopā	t. sk. Zeme zem ūdeņiem	t. sk. Zeme zem zivju ūdiņiem				
	Kopā:	7.76	7.7	7.7						0.06	0.06						
0101 - Zeme, uz kuras galvenā saimnieciskā darbība ir lauksaimniecība	0101	7.76	7.7	7.7						0.06	0.06						

9. Nekustamā īpašuma objekta aprūtinājumi

9.1. Zemes vienības kadastra apzīmējums.....84480060154

Kārtas numurs	Aprūtinājuma kods	Aprūtinājuma apraksts	Aprūtinājumam piekriņīgā platība	Aprūtinājuma noteikšanas datums
1	7311041000	ūdensnotekas (ūdensceļu regulēta posma un speciāli raktus gultnes), kā arī uz tās esošas hidrotehniskas būves un ierīces ekspluatācijas aizsargjoslas teritorija lauksaimniecībā izmantojamās zemēs	0.24ha	20.09.2024
2	7312030303	ekspluatācijas aizsargjoslas teritorija gar valsts vietējiem un pašvaldību autoceļiem lauku apvidos	0.57ha	20.09.2024
3	7313090100	būvniecības ierobežojumu teritorija, kas noteikta teritorijas attīstības plānošanas dokumentā	1.1ha	20.09.2024

Izdrukas ID: 390002793167	Izdrukas datums: 04.10.2024	1 no 2
---------------------------	-----------------------------	--------

Skaidrojumi:

Nav – Kadastra informācijas sistēmā dati nav reģistrēti; Neregistrē – atbilstoši normatīvajiem aktiem dati netiek reģistrēti

19. Nomas pamatdati

19.1. Noma nav reģistrēta

20. Kadastra informācijas sistēmā uzturētās aktuālās vērtības

20.1. Nekustamā īpašuma novērtējums kadastrā:7143 EUR

20.2. Nekustamā īpašuma kadastrālā vērtība:7143 EUR

20.3. Nekustamā īpašuma objekta kadastrālā vērtība:

20.3.1. Zemes vienība ar kadastra apzīmējumu84480060154

Kadastrālā vērtība	Vērtēšanas datums	Mežaudzes vērtība
7143 EUR	04.10.2024	Nav

24. Zemes vienības, zemes vienības daļas kadastrālā uzmērīšana

24. 1. Zemes vienība ar kadastra apzīmējumu84480060154

24.1.1. Mērniecības metode:uzmērīts LKS-92TM

24.1.2. Uzmērīšanas datums:19.09.2024

24.1.3. Mērnieks:Pauls Šaudinis

Skaidrojumi:

Nav - Kadastra informācijas sistēmā dati nav reģistrēti; Neregistrē - atbilstoši normatīvajiem aktiem dati netiek reģistrēti